# Третья песня Леля

Из оперы "Снегурочка"
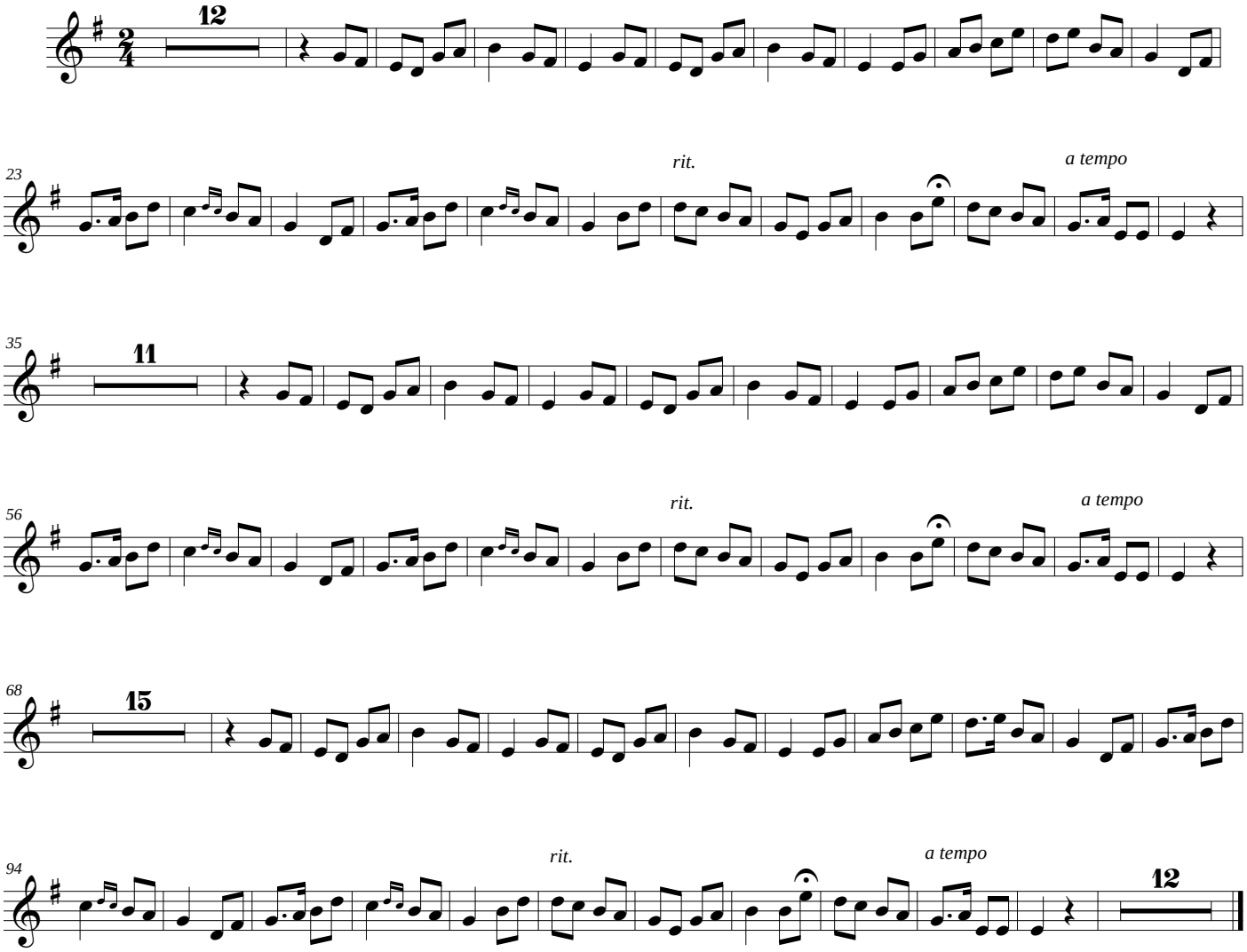
Н.А. Римский-Корсаков