## Часть II

# ПЕРВЫЕ УРОКИ С УЧЕНИКОМ

## ТАЙНА ЦИФРЫ СЕМЬ

Что связано с таинственной цифрой семь?
Семь волшебных нот: до— ре–ми–фа–соль–ля–си.
Семь дней недели
Семь чудес света
Семь цветов радуги

*Сказки*
Волк и …
Белоснежка и …

*Пословицы*
Семеро одного не ждут.
Семь раз отмерь — один отрежь.
Семь бед — один ответ.

А что ты можешь добавить?

## СТИХИ ДЛЯ ПАЛЬЧИКОВ

### Мы считаем

Будем пальчики считать:
Раз-два-три-четыре-пять.
На другой руке опять
Раз два три четыре пять

### Веер

Солнце светит очень ярко
И ребятам стало жарко.
Достаем красивый веер —
Пусть прохладою повеет.

### Коготочки

У кошкиной дочки
На лапках коготочки
Ты их спрятать не спеши —
Пусть посмотрят малыши.

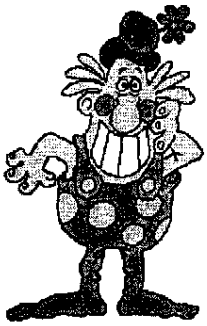

### Кольца или очки

Что стряслось у тети Вали?
У нее очки пропали!
Нет очков у тети Вали —
Очевидно их украли. — учимся соединять
2 и 1 пальчики колечком.

© igraj-poj.narod.ru

**Мальчик-с-пальчик**

Мальчик-с-пальчик! Где ты был?
— С этим братцем в лес ходил.
С этим братцем щи варил
С этим братцем кашу ел,
С этим братцем песни пел! — Упражнения на пальцевую артикуляцию. Пальчики здороваются с первым по очереди.

**Цветок**

Набухай скорей бутон,
Распусти цветок — пеон.

## ЧТО НАШИ РУЧКИ УМЕЮТ ДЕЛАТЬ?

***Плескаться в воде.***

***Кормить птичек.***
Рассыпать нотки–зернышки по всей клавиатуре из горсточки и говорить: « Я стайку клавиш кормлю с руки.»

***Ручки — птички перелетают*** с колена на клавиатуру и на пюпитр. У птички острый клювик — цепкий кончик пальчика (упражнение на трех уровнях).

***Ручки умеют рисовать дождь*** звуками.
Ручка как капелька легко опускается на клавиатуру. Пьеска «Осенний дождик»

***Ручки умеют стучаться.***
Рассказывать сказку «ТЕРЕМОК». Спрашивать и стучать пушистым кулачком по черным клавишам голосом мышки, лягушки –всех персонажей сказки в разных регистрах: «Кто–кто в теремочке живет?»

***Ручки умеют свободно падать.***
Учимся расслаблять ручки в падении
Шалтай–Болтай сидел на стене,
Шалтай–Болтай свалился во сне.
(Рука с пюпитра падает на коленку)

© igraj-poj.narod.ru

*Давай нарисуем дождик?*

## Осенний дождик

О. Сотникова

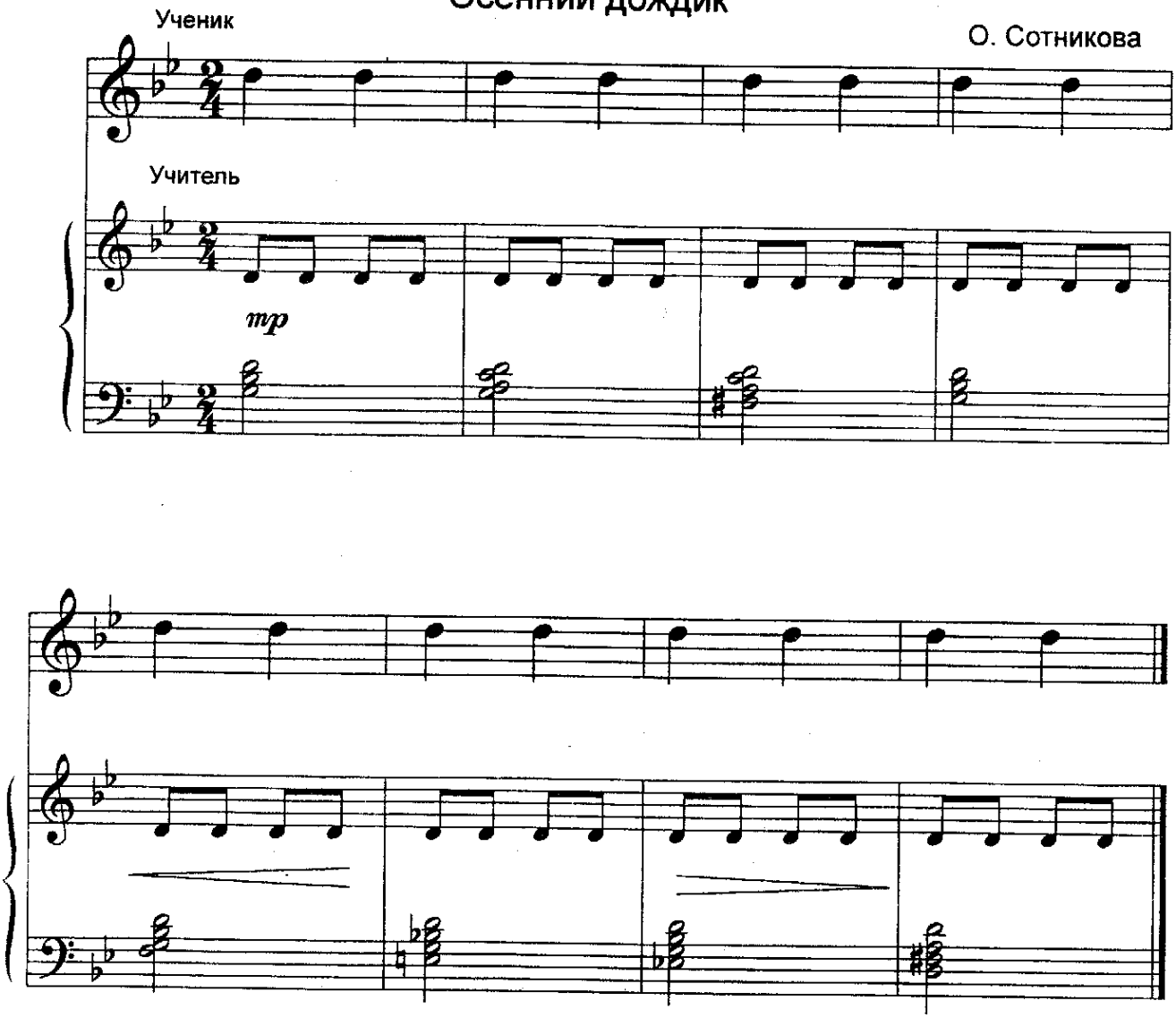


## Калинка

*Ручки танцуют на трех черных клавишах.(Легко прикасаться кулачками по трем черным клавишам.)*

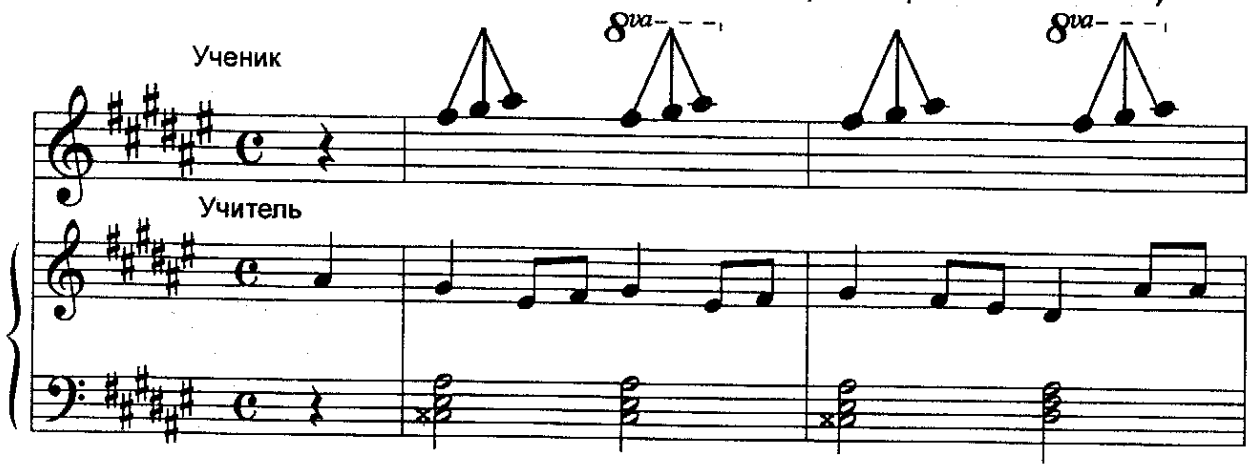


© igraj-poj.narod.ru

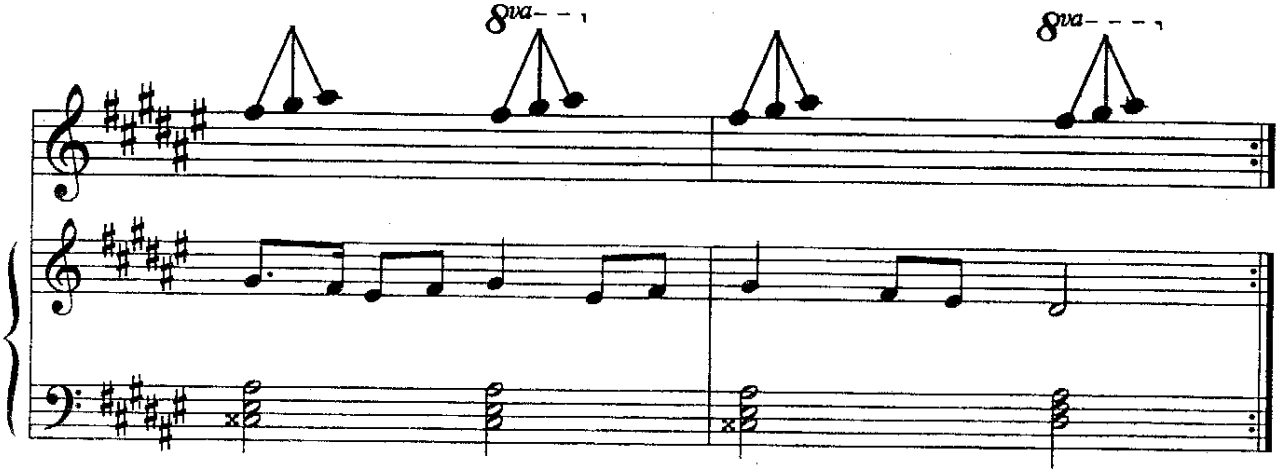


## Ой, летел жук

*Ручки учатся падать.*

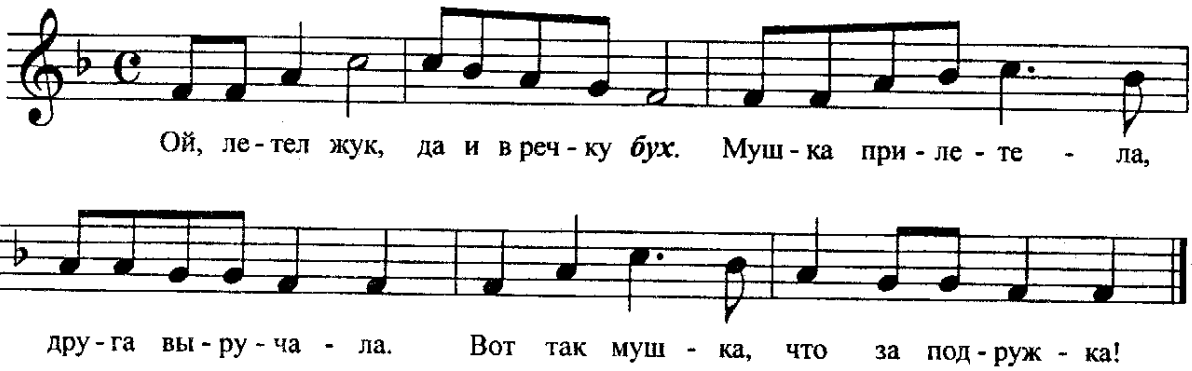


## Космическая музыка

*Таинственно.Играть на педали. Ручки в невесомости, брать кулачком группы черных клавиш по всей клавиатуре.*

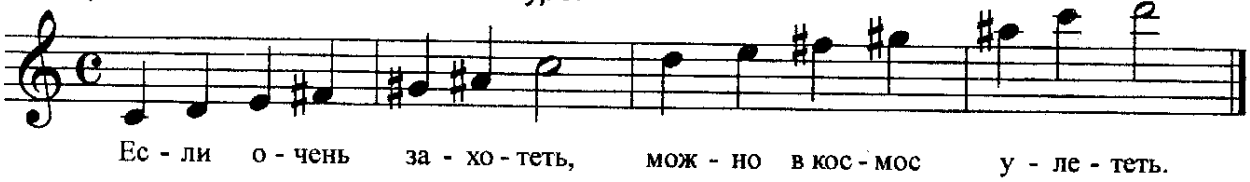


# Песни - упражнения

## Позевушки

Русская народная песня

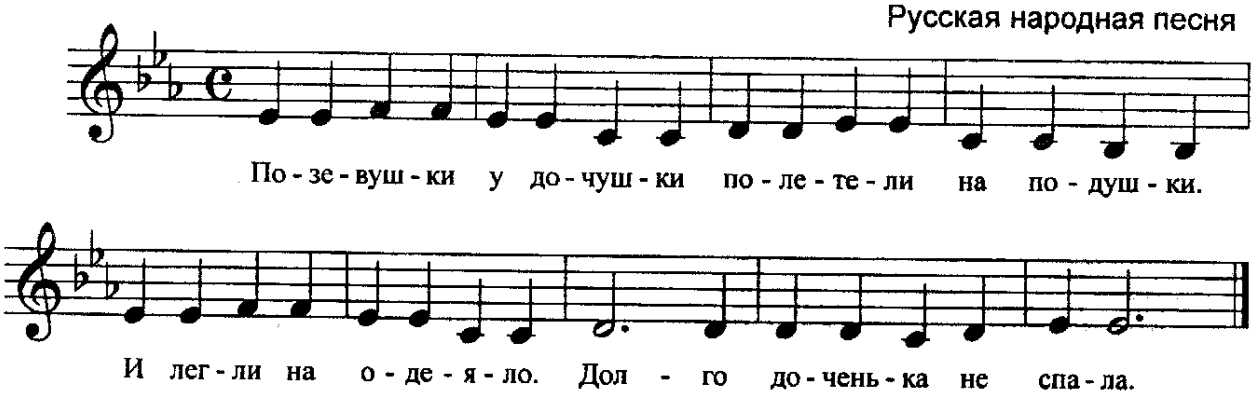


© igraj-poj.narod.ru

## Колотушки

*Играть одной рукой, а другой хлопать по коленке.*

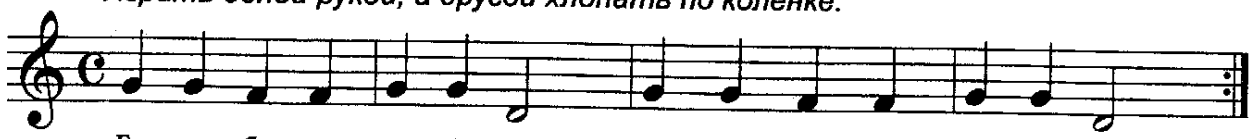

Ба - ю - ба - юш - ки - ба - ю, ко - ло - ту - шек на - да - ю.
Ко - ло - ту - шек ров - но пять, бу - дешь но - чью креп - ко спать.

## Самолёт летит

*Произнесение гласных звуков "у-у-у" помогает настраивать голос.*

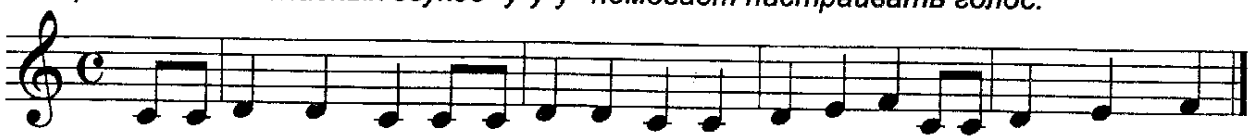

Са - мо - лёт ле - тит., са - мо - лёт гу - дит: "у - у - у - у, я ле - чу в Моск - ву".

# Пьесы "non legato"

## Упражнение

*Брать вторым или третьим пальцем, раскрывая кисть.*

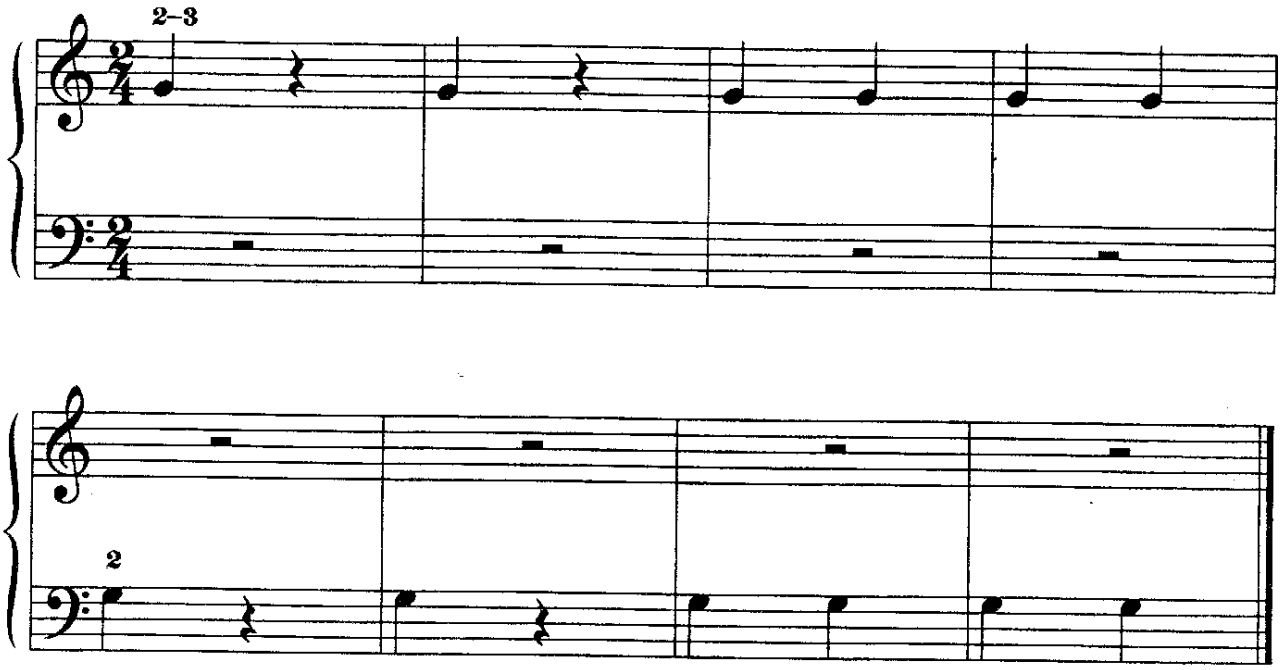


## Вот иду я вверх

*Играть третьим пальцем и подбирать по слуху от всех белых клавиш.*

© igraj-poj.narod.ru

## Латышский народный танец

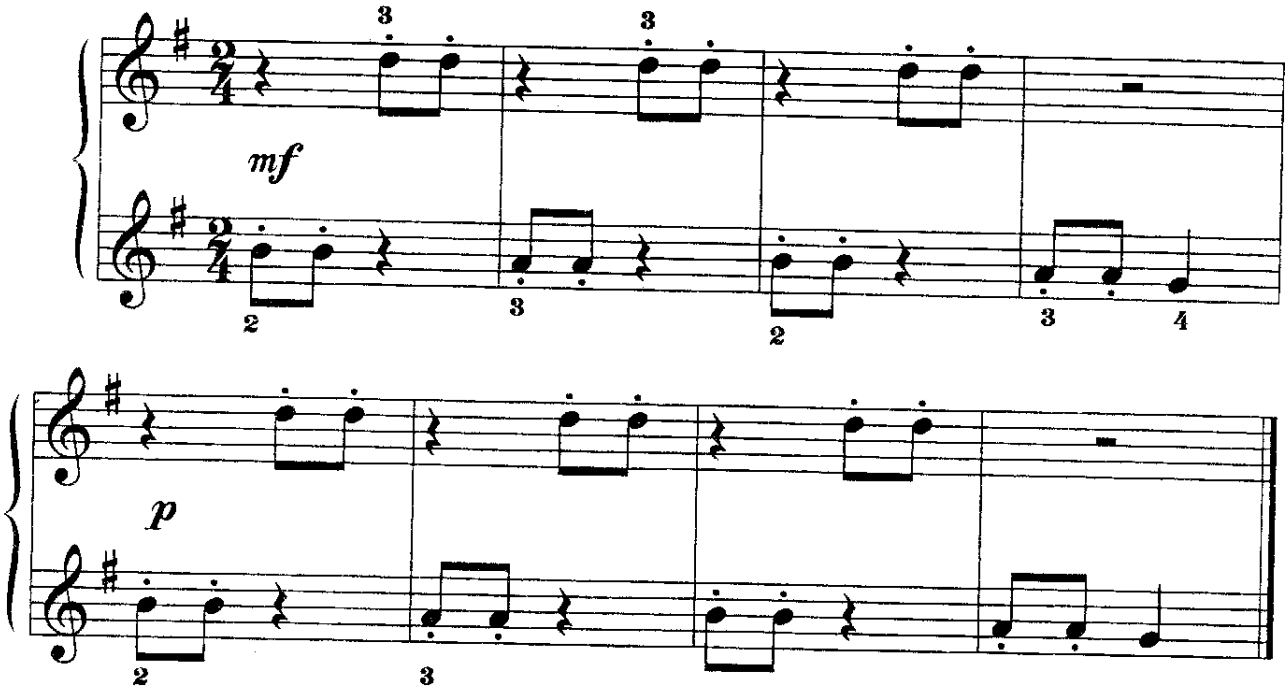


## Этюд

Е. Гнесина

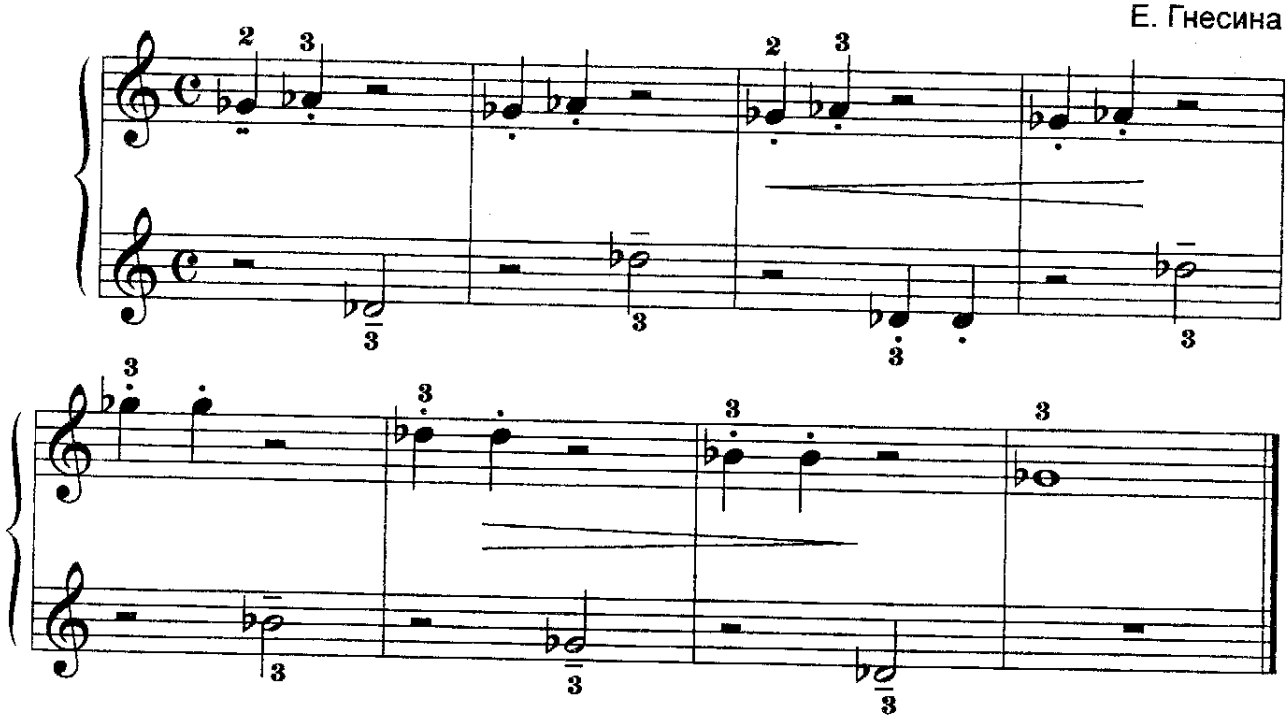

## Гоп лошадка

*Пьесы "Гоп лошадка", "Василёк", "Скок-скок" играть и подбирать по слуху в разных тональностях.*

Подвижно

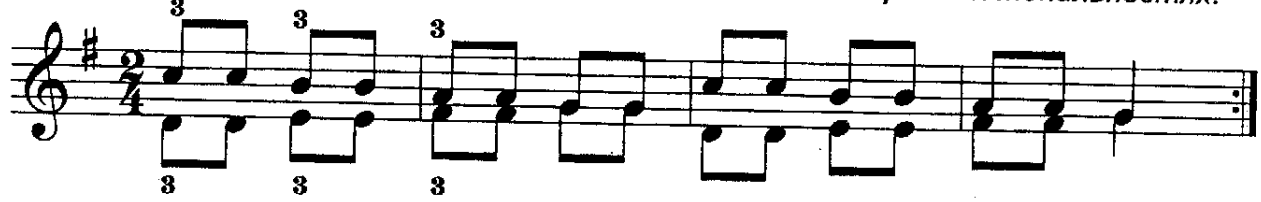

© igraj-poj.narod.ru

## Василёк

Нежно

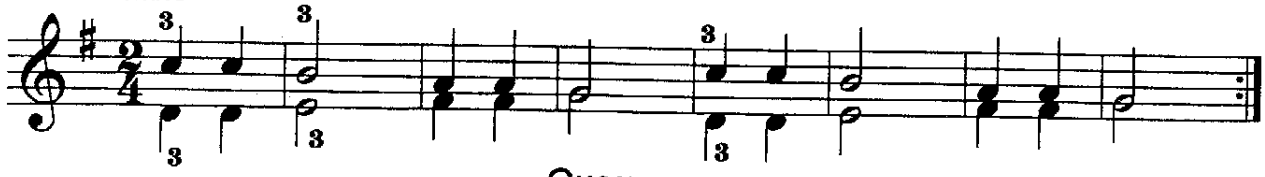

## Скок-скок

Легко

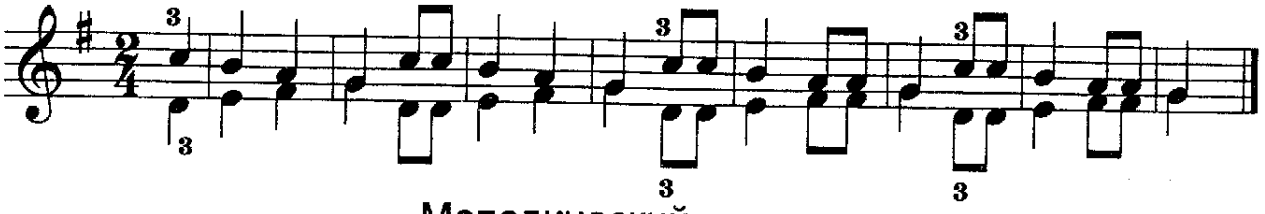

## Мелодический экзерсис

К. Гурлитт

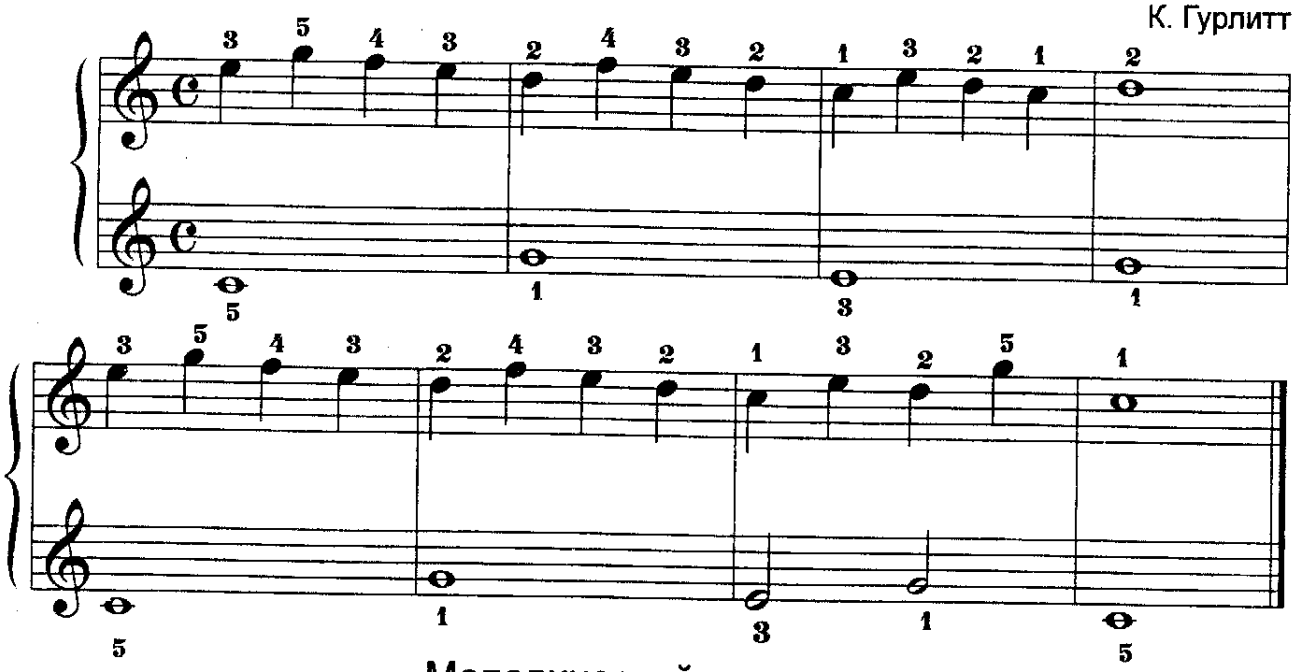

## Мелодический экзерсис

К. Гурлитт

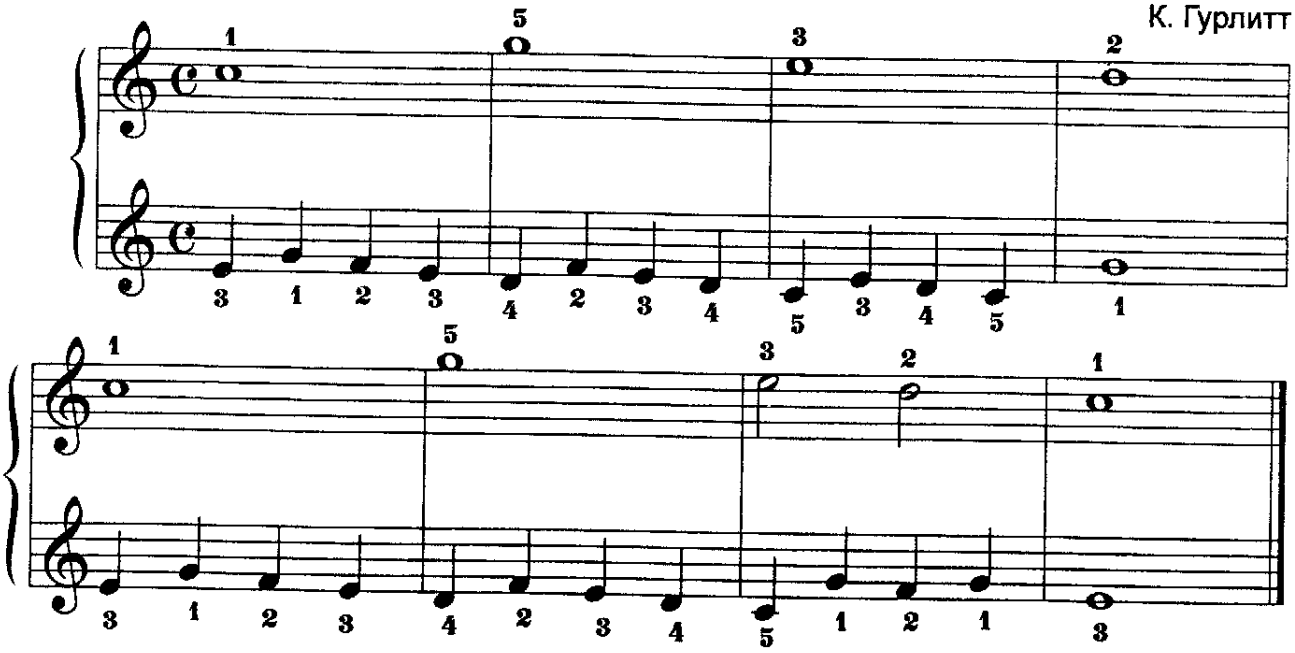

© igraj-poj.narod.ru

# Симфония № 5

***Отрывок***

Л. Бетховен

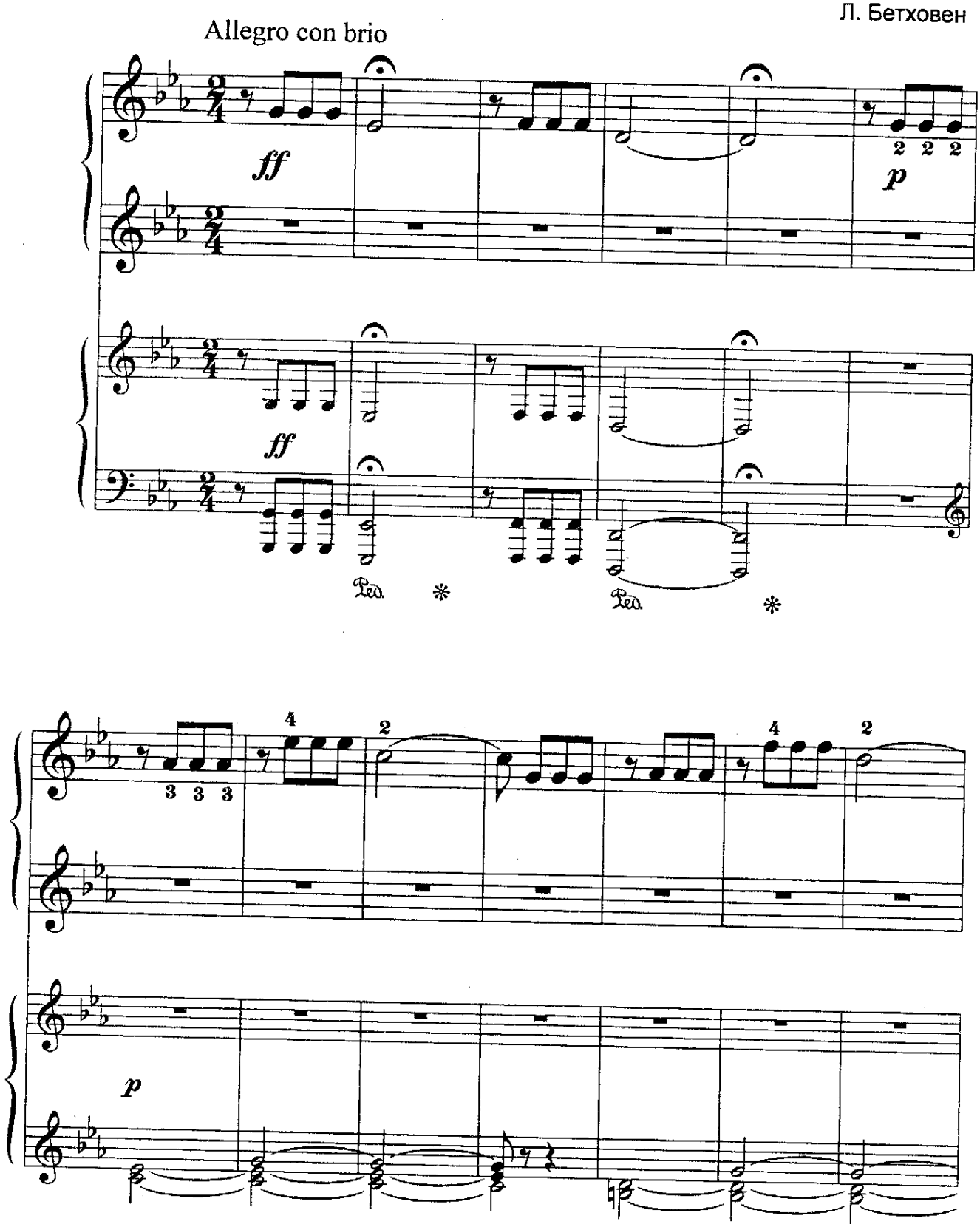


© igraj-poj.narod.ru

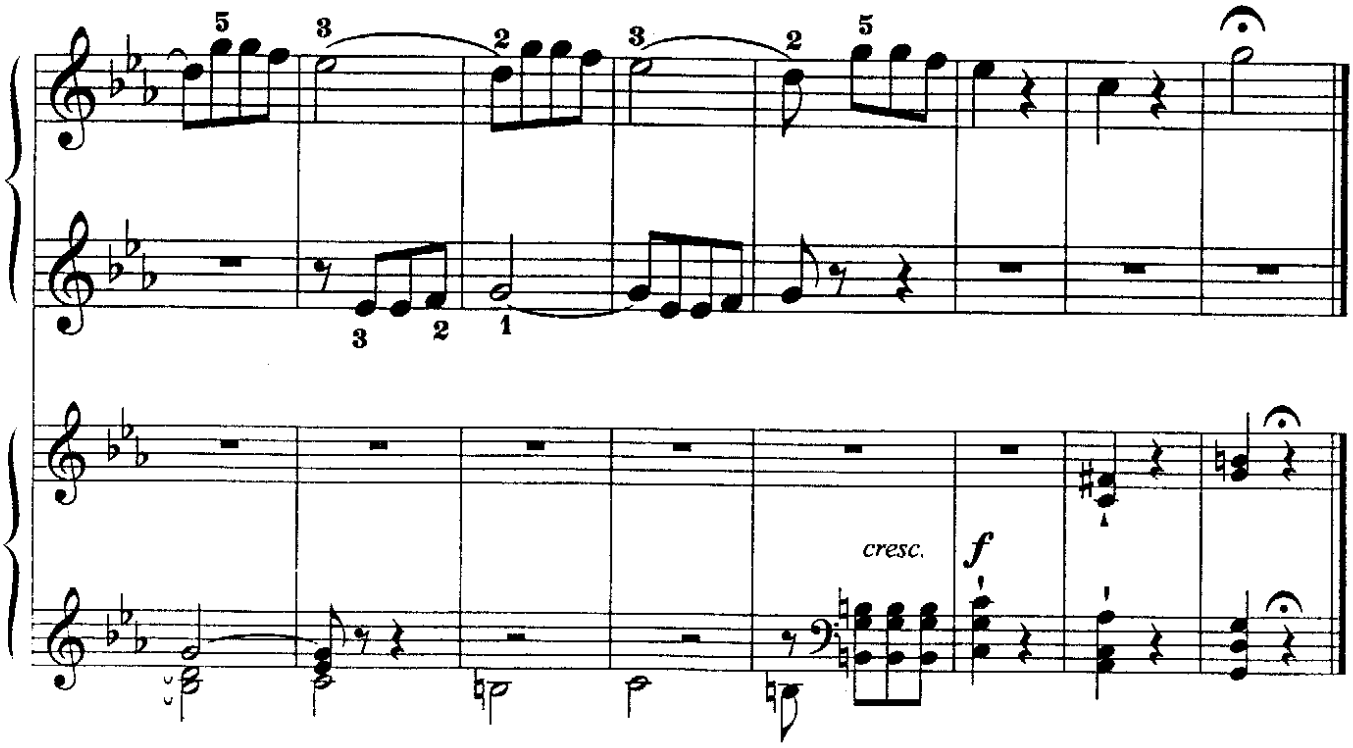


## Симфония №7(отрывок)

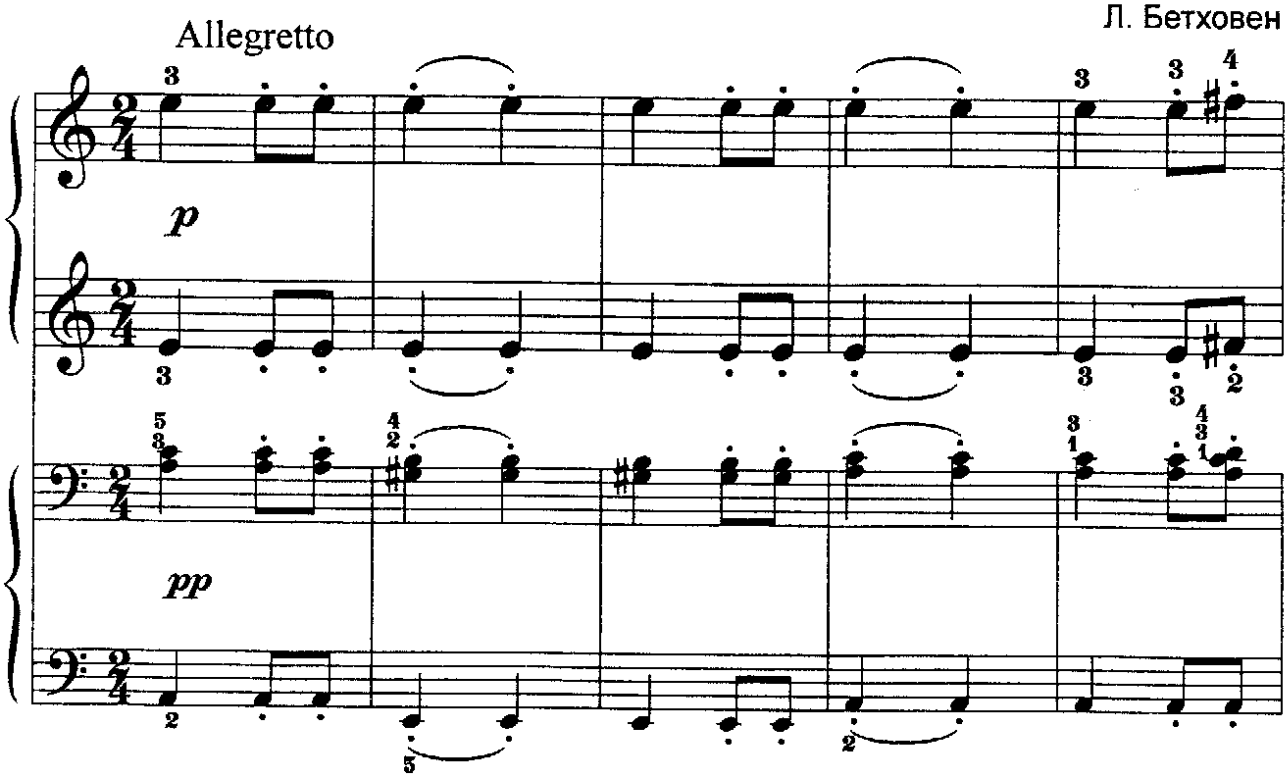


© igraj-poj.narod.ru

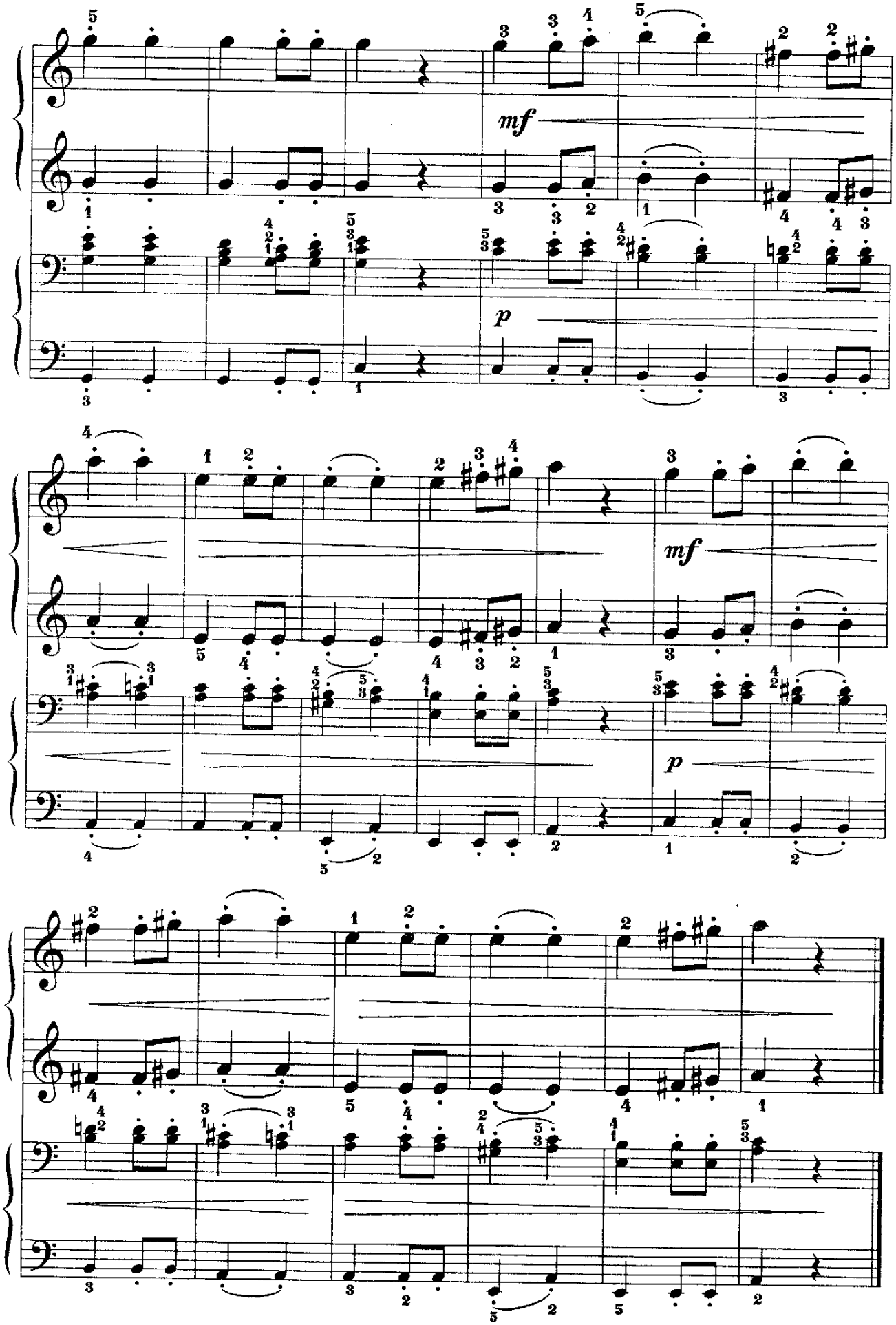


© igraj-poj.narod.ru

# Лиги на два и три звука

## Марш негритят

Бодро

К. Лоншан-Друшкевичова

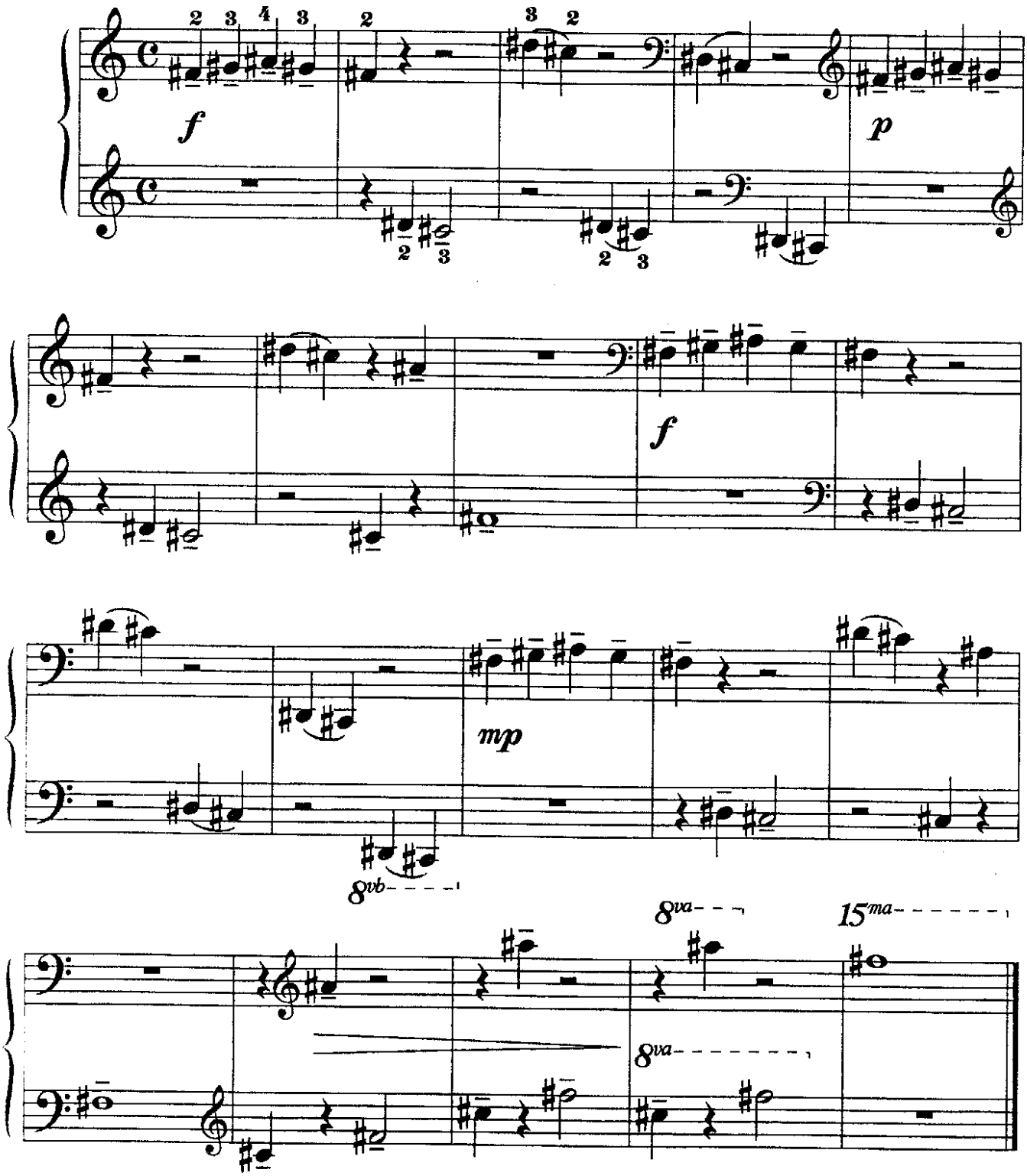


© igraj-poj.narod.ru

## Цыганочка

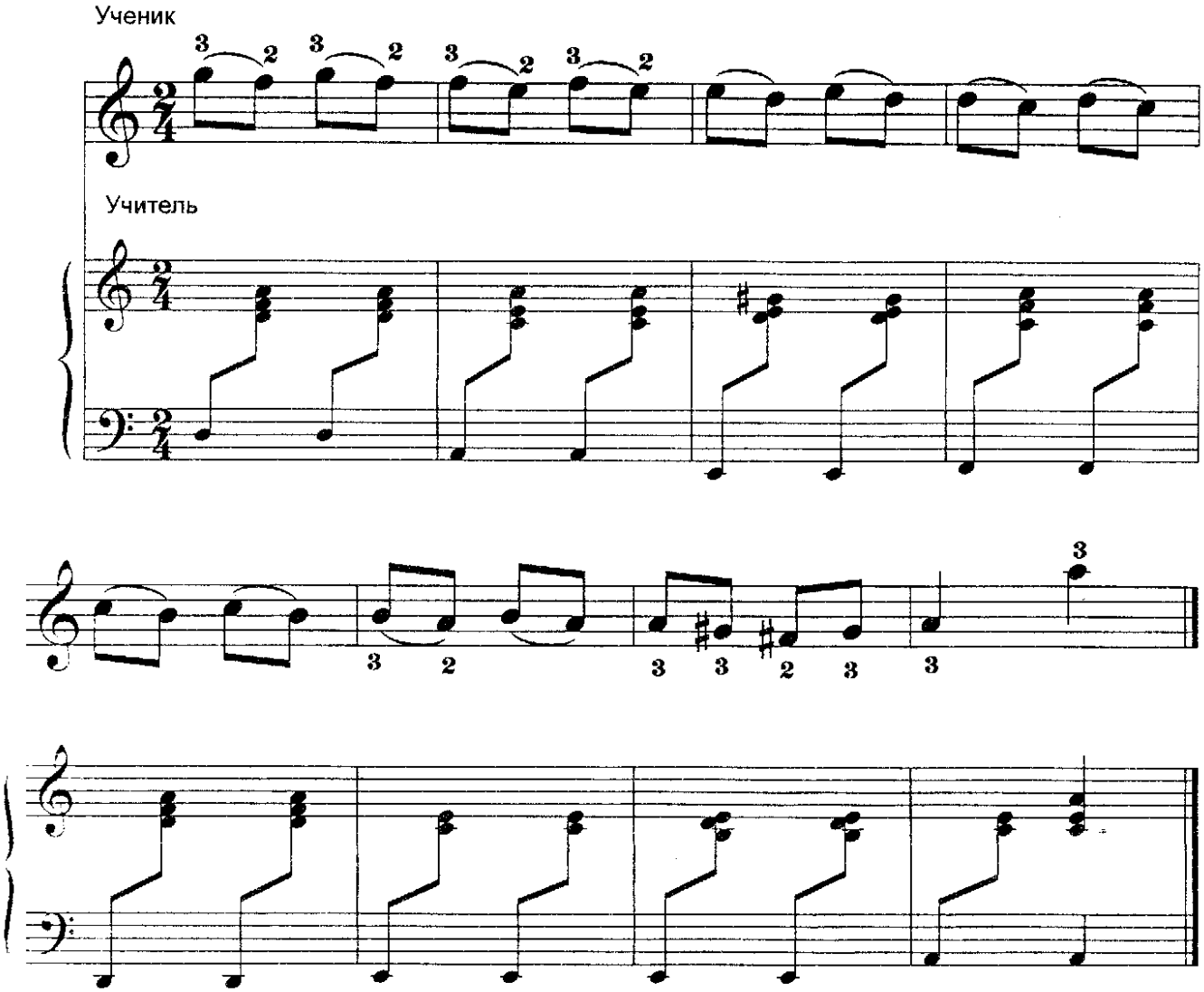


## СонатаNo17(отрывок)

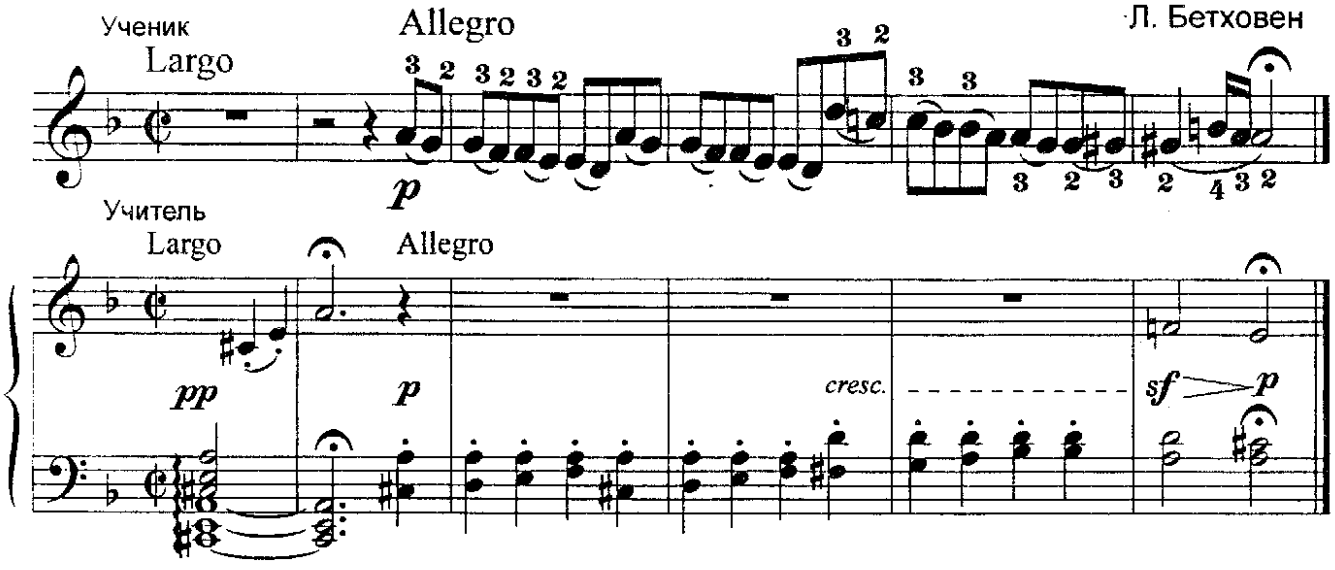


© igraj-poj.narod.ru

## Мелодический экзерсис

К. Гурлит

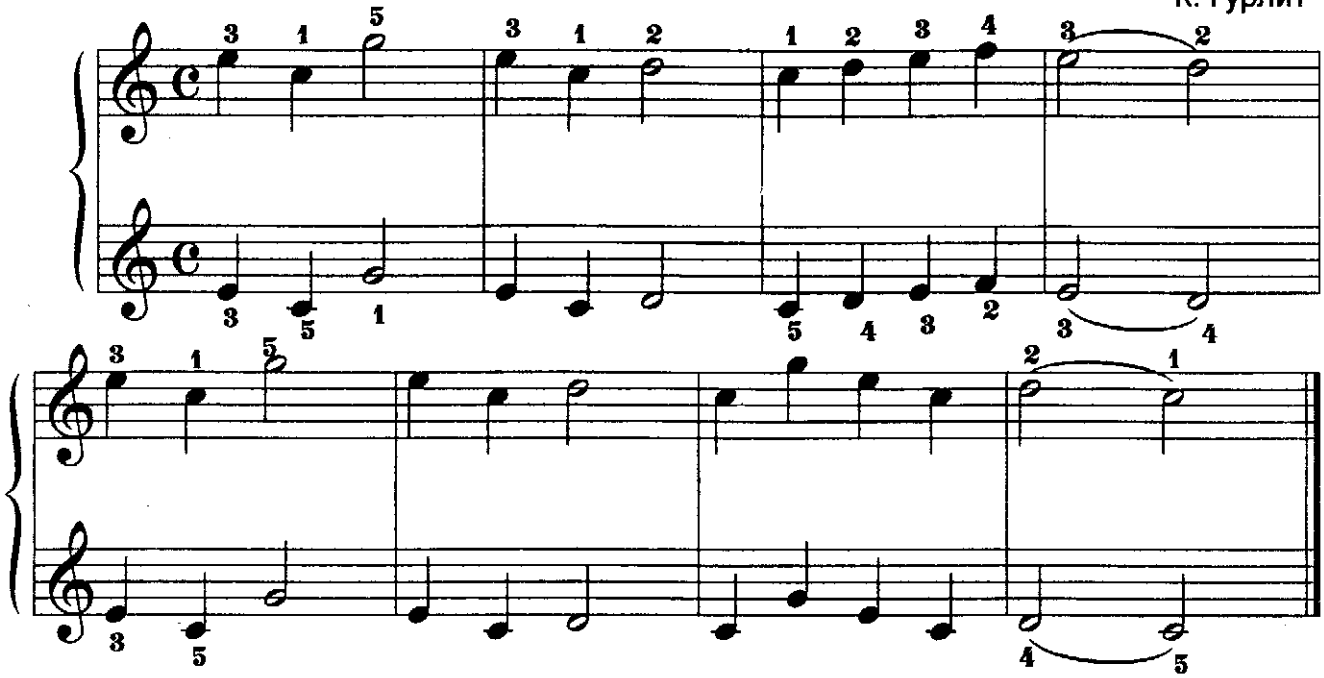

## Лакримоза

**"Реквием"**

В. Моцарт

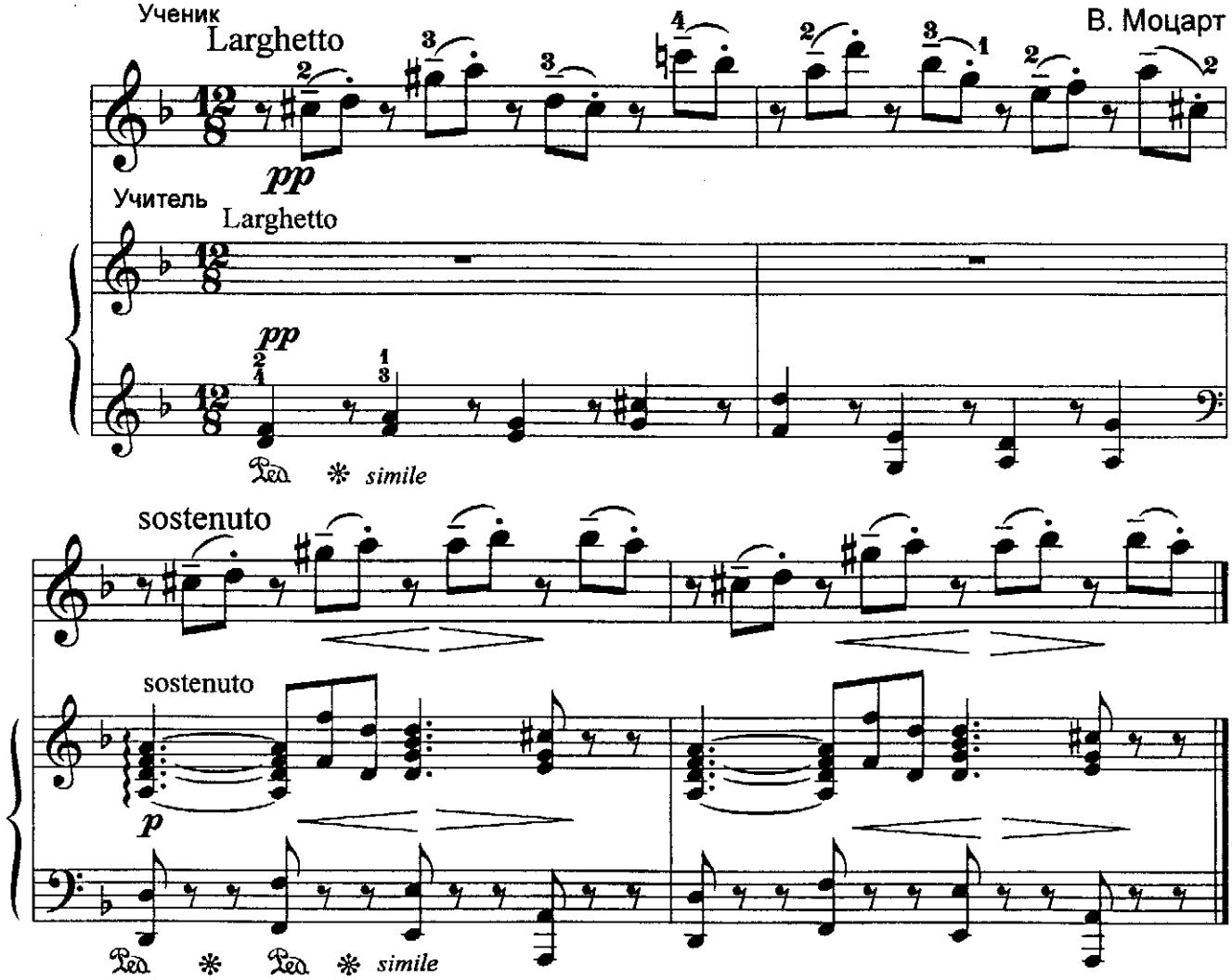


© igraj-poj.narod.ru

## Скерцо

Г. Вольфарт*

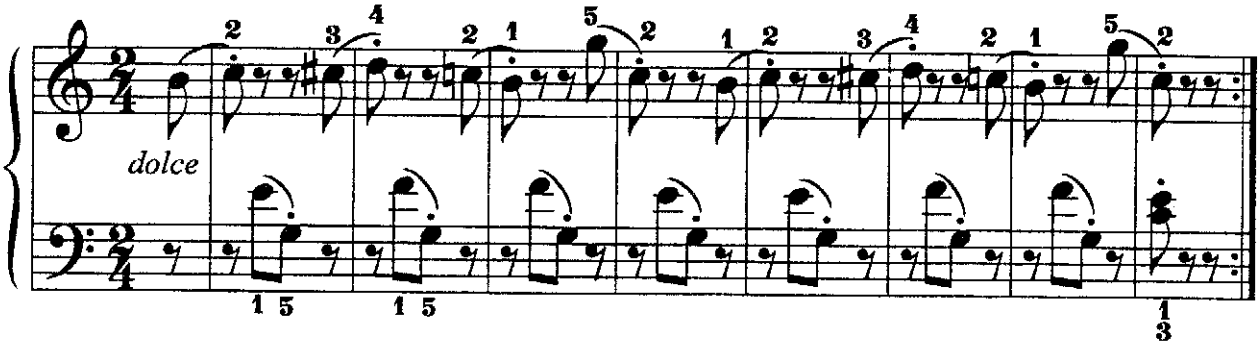


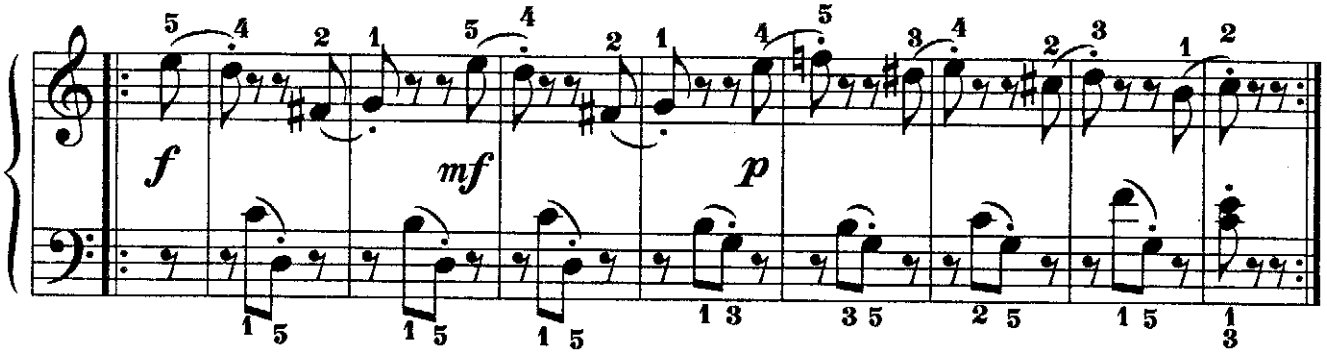


## У кота - воркота

**Упражнение**

*Подбирать по слуху и играть в разных тональностях.*

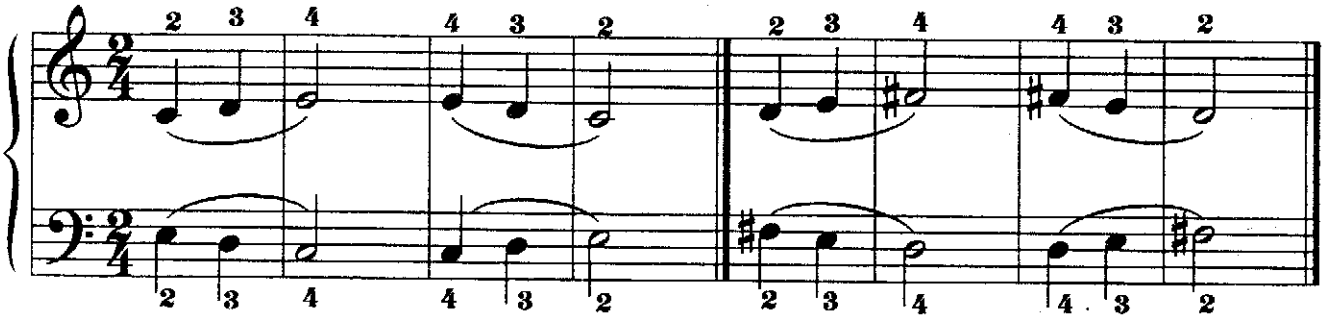

## Мелодический экзерсис

К. Гурлит

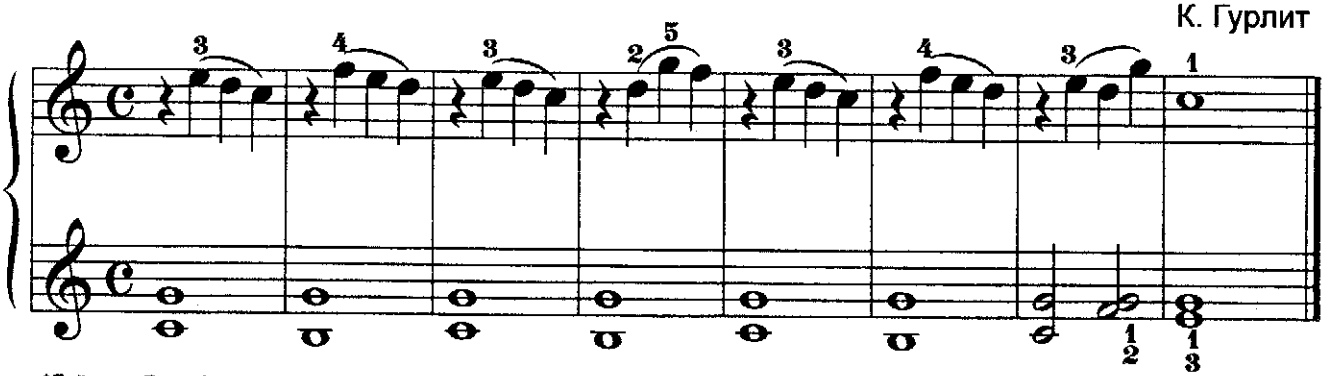

*Гейнрих Вольфарт - немецкий композитор-педагог (1797 -1883), создатель "Музыкальной азбуки и книги для чтения для молодых пианистов".

© igraj-poj.narod.ru

# Пьесы в пятипальцевой позиции

## Латышская народная песня

Игриво

Я. Кепитис

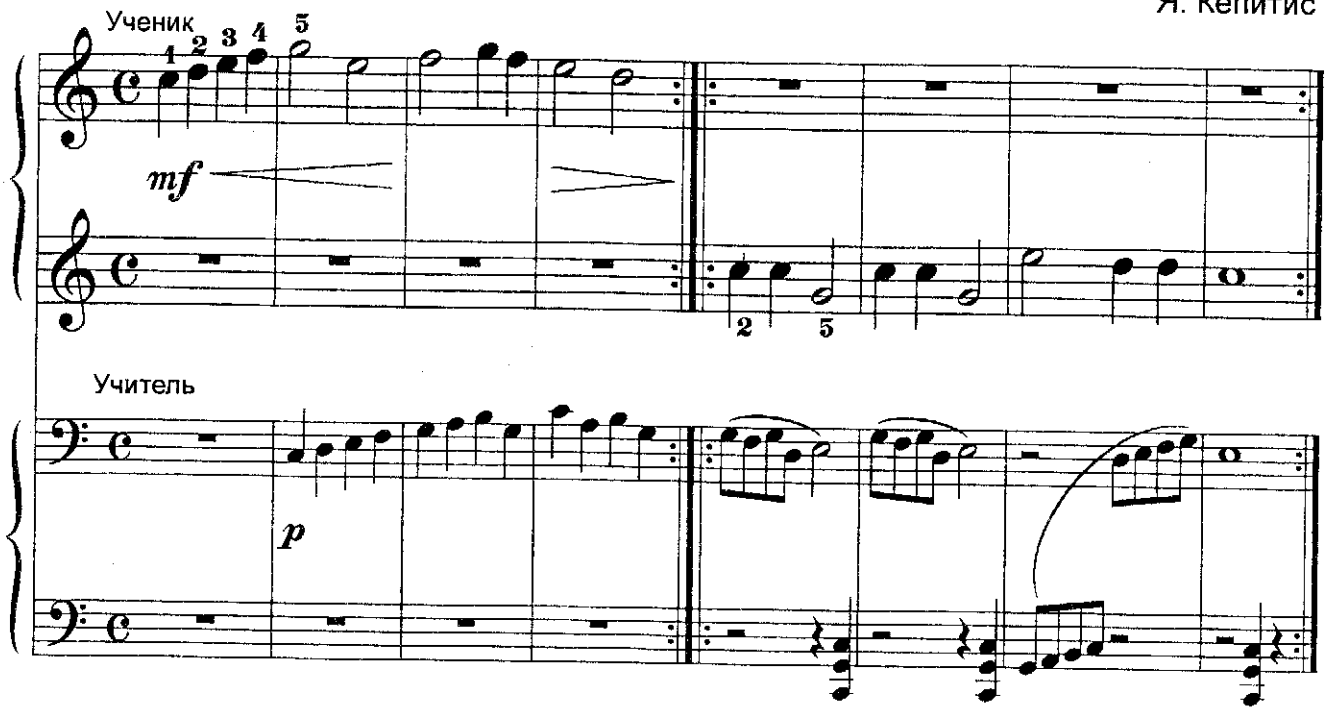


## Вот иду я вверх,вот иду я вниз

*Упражнения " Вот иду я вверх, вот иду я вниз" и "Колокольчик" играть non legato и legato в пятипальцевой позиции в разных тональностях.*

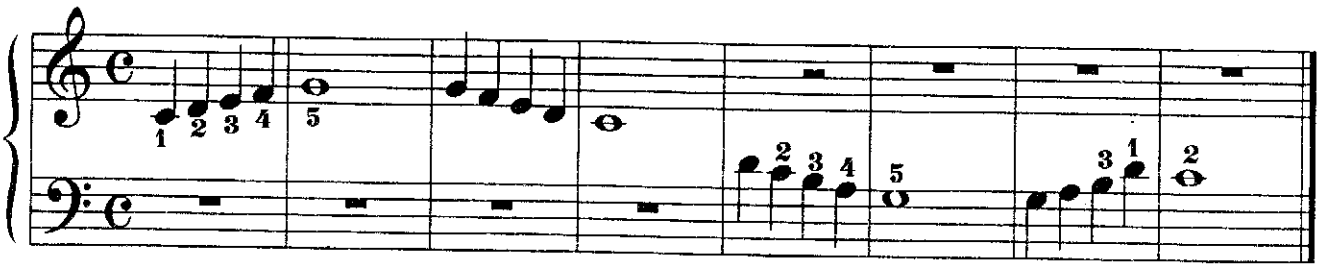

## Колокольчик

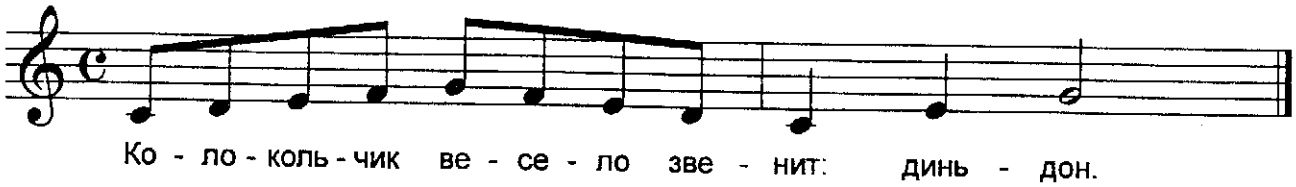


© igraj-poj.narod.ru

## А я по лугу

*Пьесы "А я по лугу", "Во сыром бору тропина", "Американский марш" играть и транспонировать в удобные тональности.*

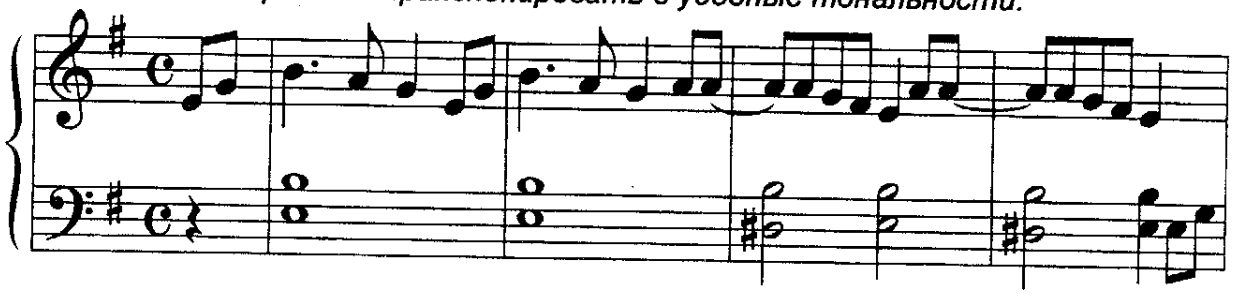

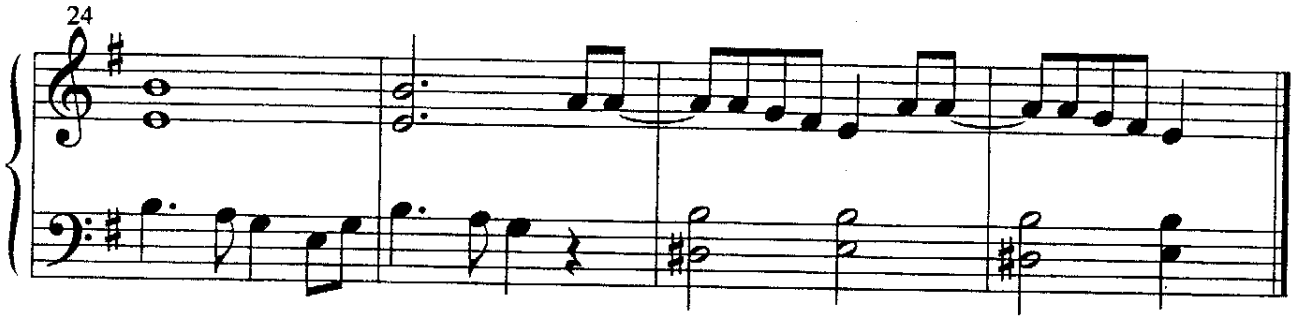


## Во сыром бору тропина

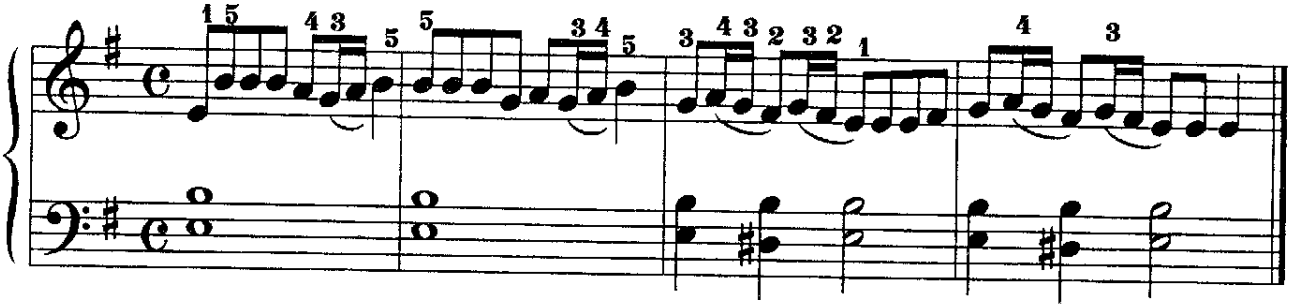

## Американский марш

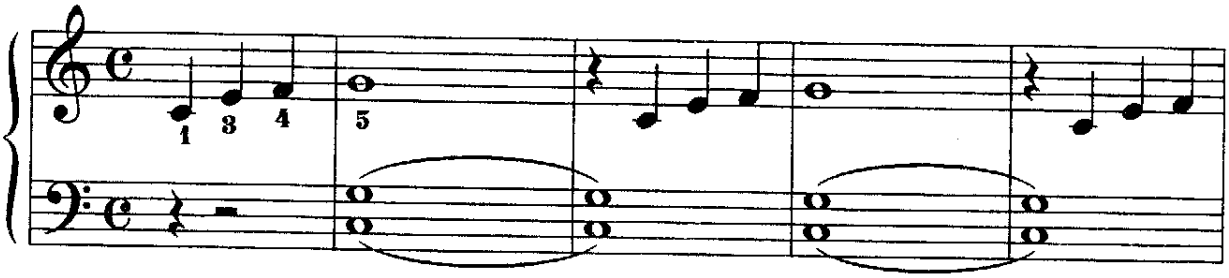

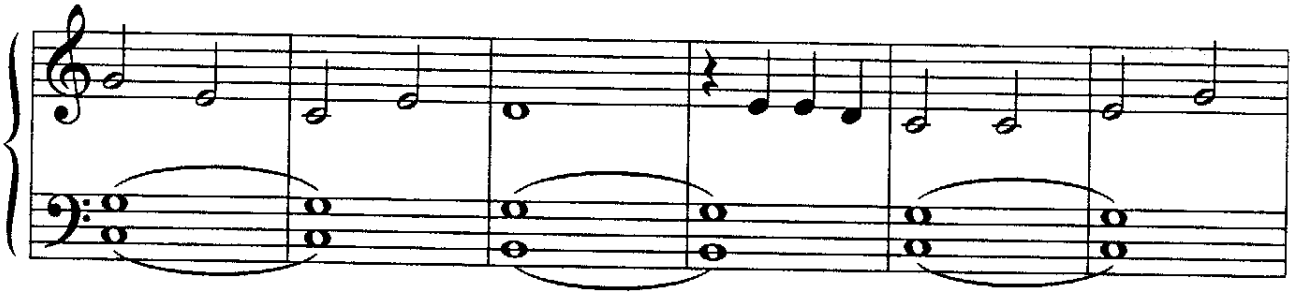

© igraj-poj.narod.ru

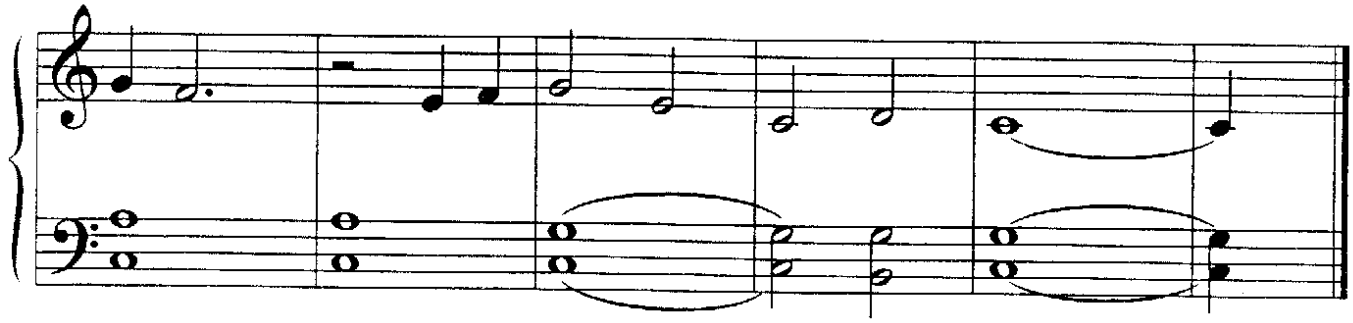

## Ода "К радости"

Торжественно

Л. Бетховен

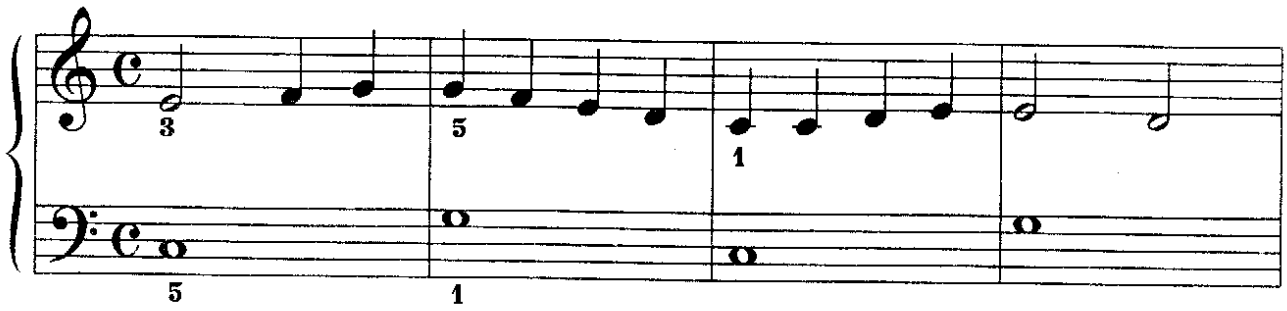


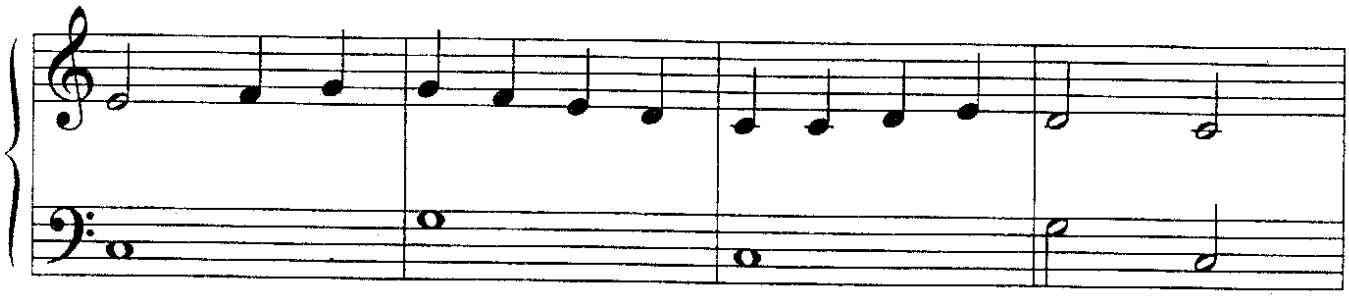

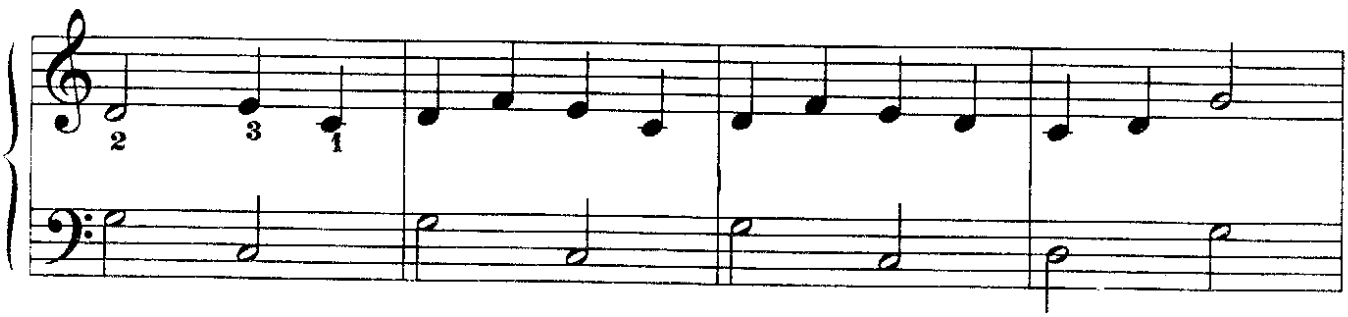


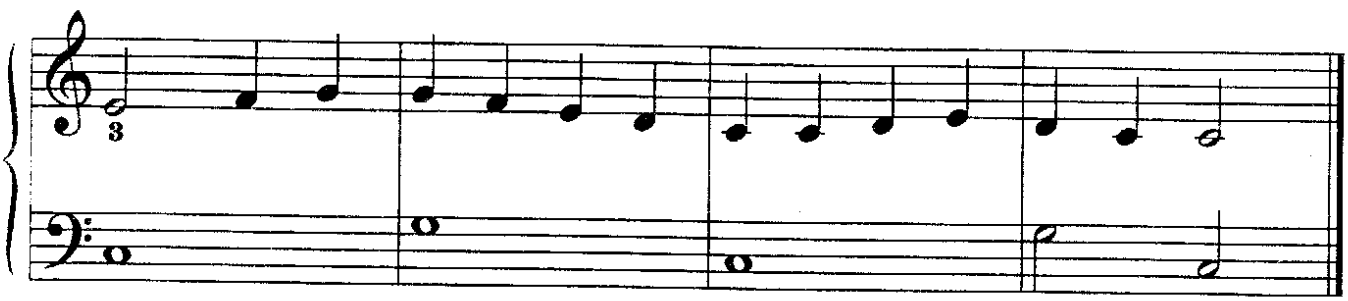


© igraj-poj.narod.ru

## Аллегро

Г. Вольфарт

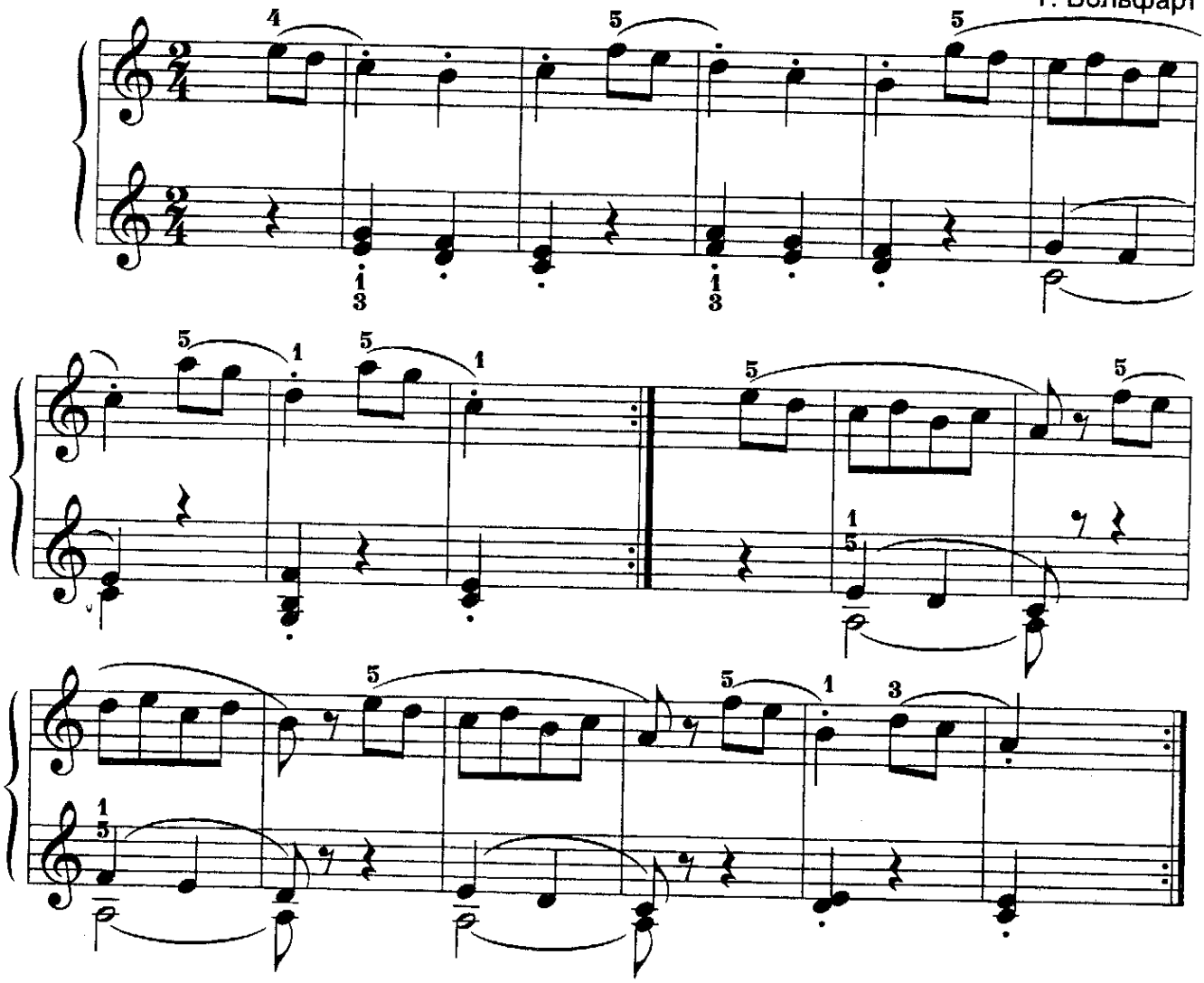

## Латышская народная песня

П. Лиците

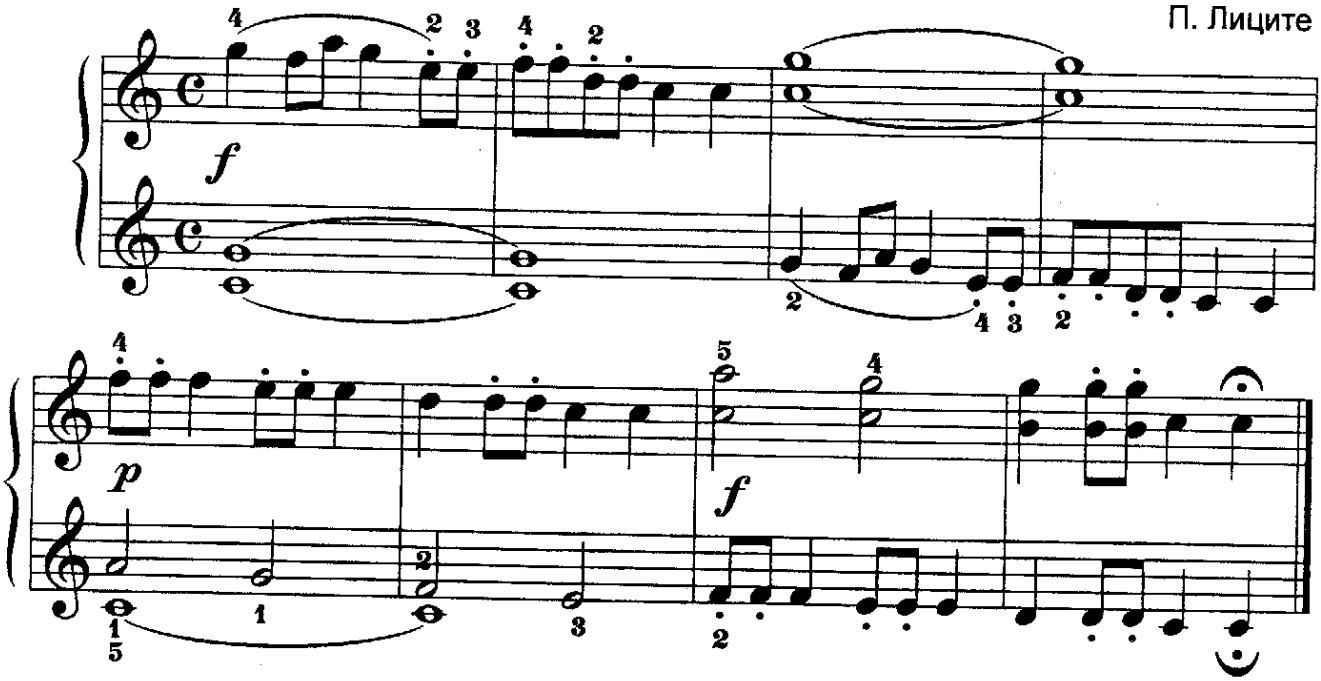

© igraj-poj.narod.ru

# Песенки - трансформеры

*Задание: Ученик играет пьесы, изменяя лад, темп, ритм, динамические оттенки, исполнительские штрихи, а другой ученик отгадывает - что изменилось?*

## Паук и мухи

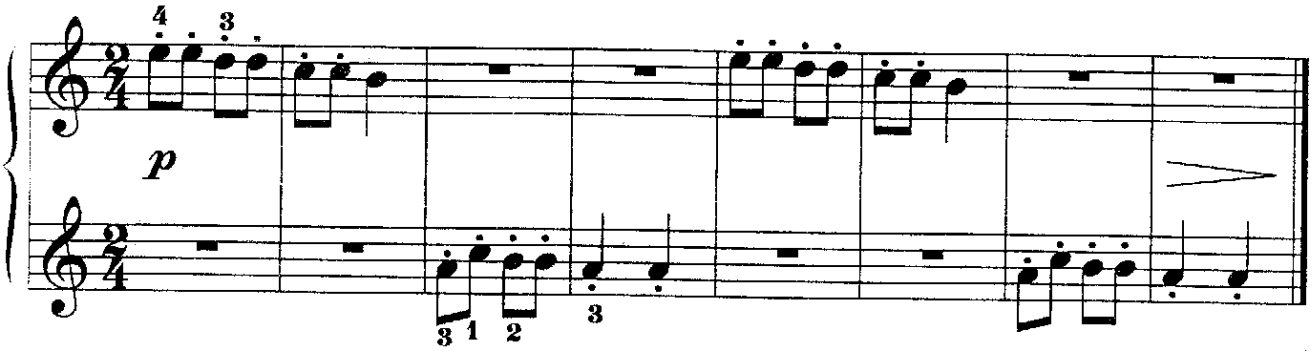


## Песня

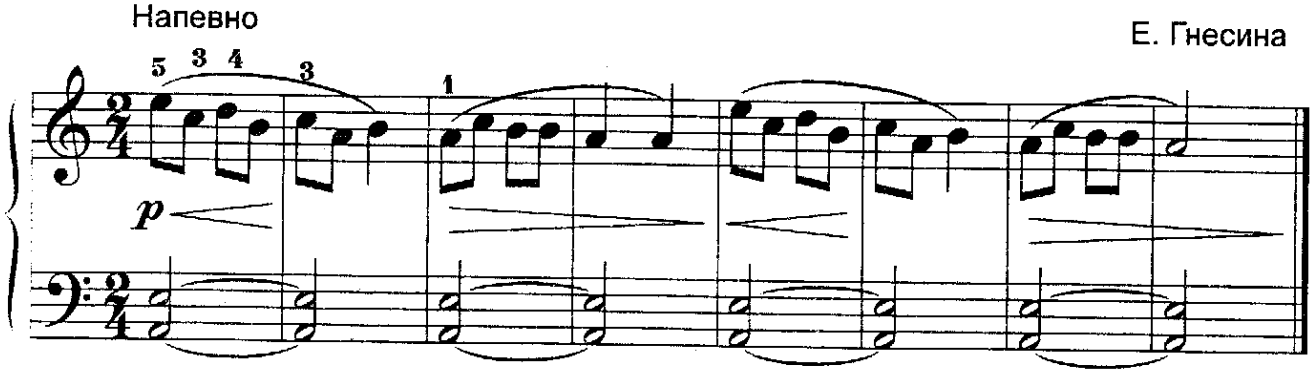


## Весёлый маляр

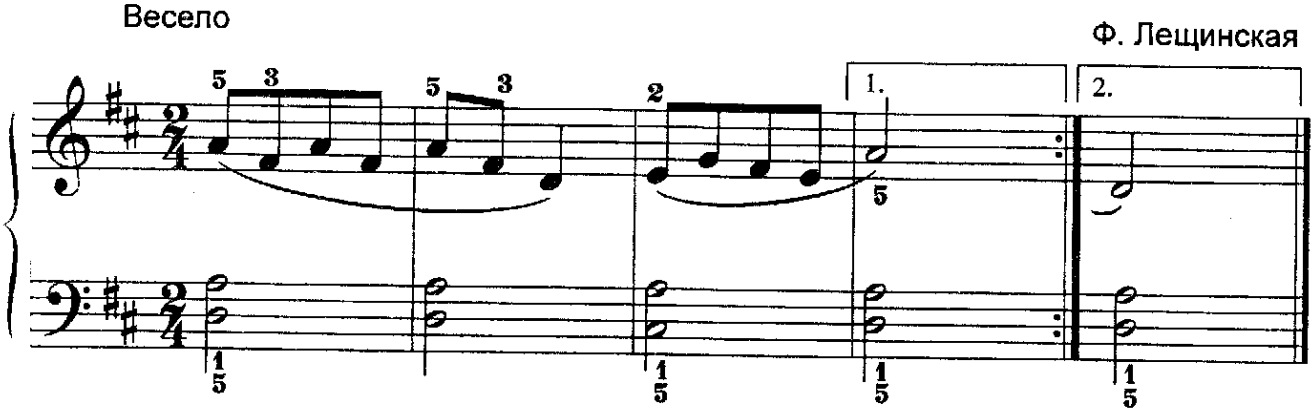


*Вопросы:*
*1Что происходит с музыкой, если в ней изменить исполнительский штрих, динамические оттенки, лад, регистр, тембр, тональность, темп, ритм?*
*2. Как меняется характер?*

© igraj-poj.narod.ru

# Мелодии в интервалах

## Упражнение

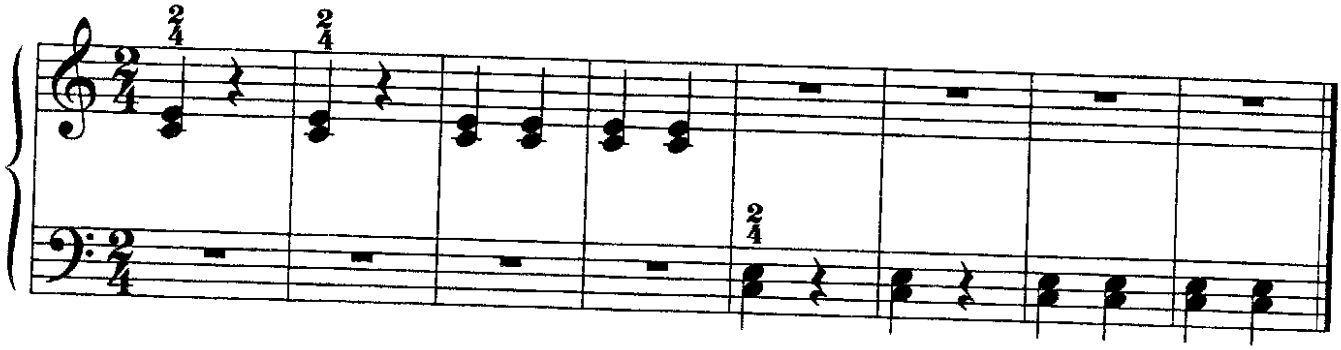

## Как пошли наши подружки

*Играть в разных тональностях*

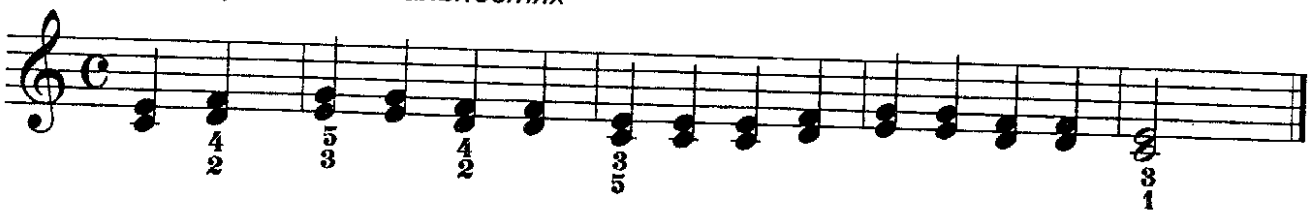

## Во саду ли

*Подбирать аккомпанемент по слуху.*

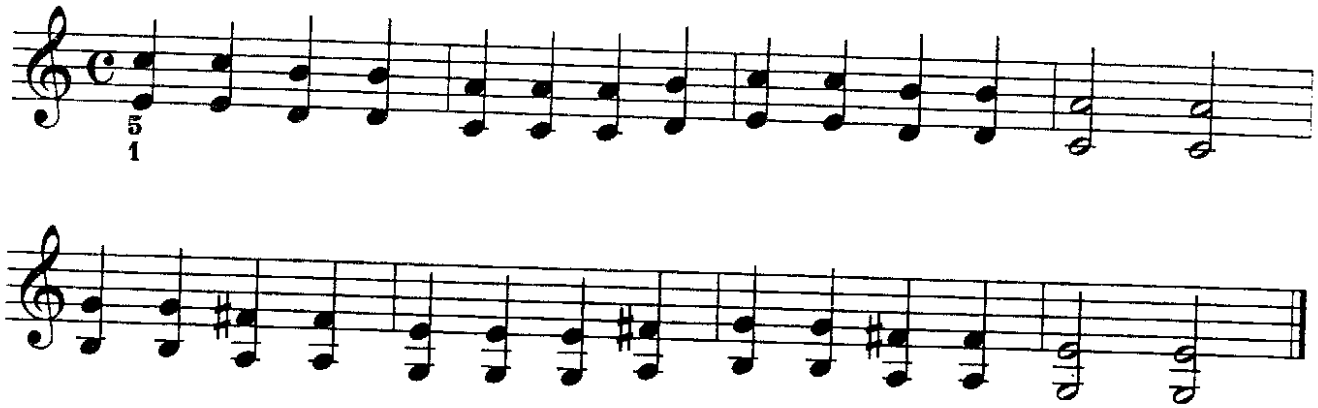

## Ехал казак за Дунай

Не очень скоро

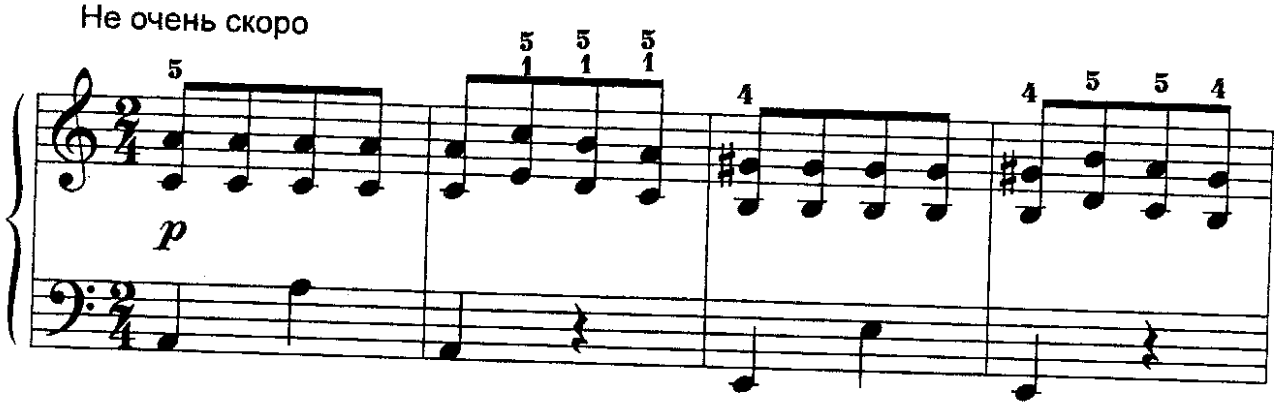


© igraj-poj.narod.ru

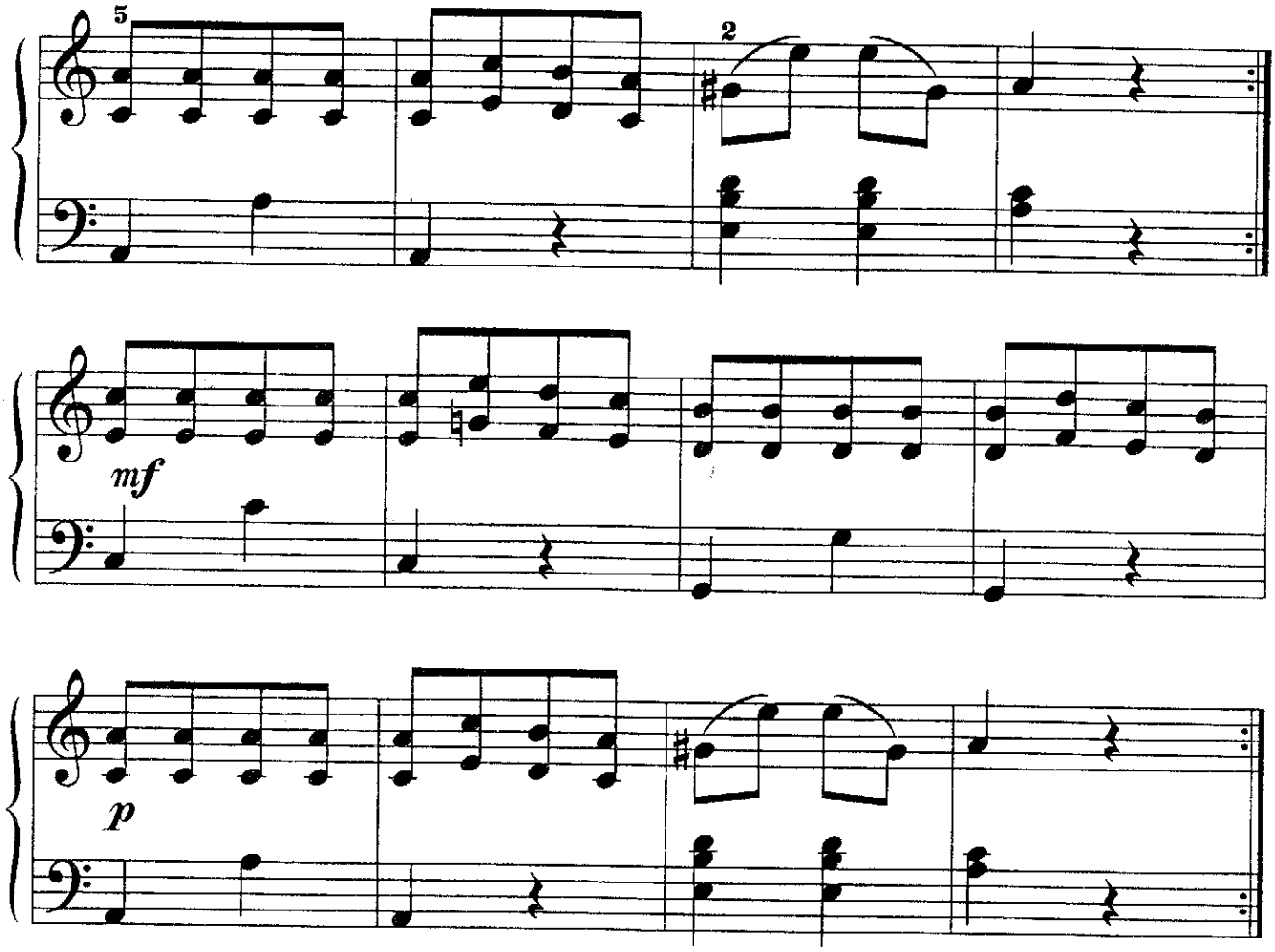


## Тум - балалайка

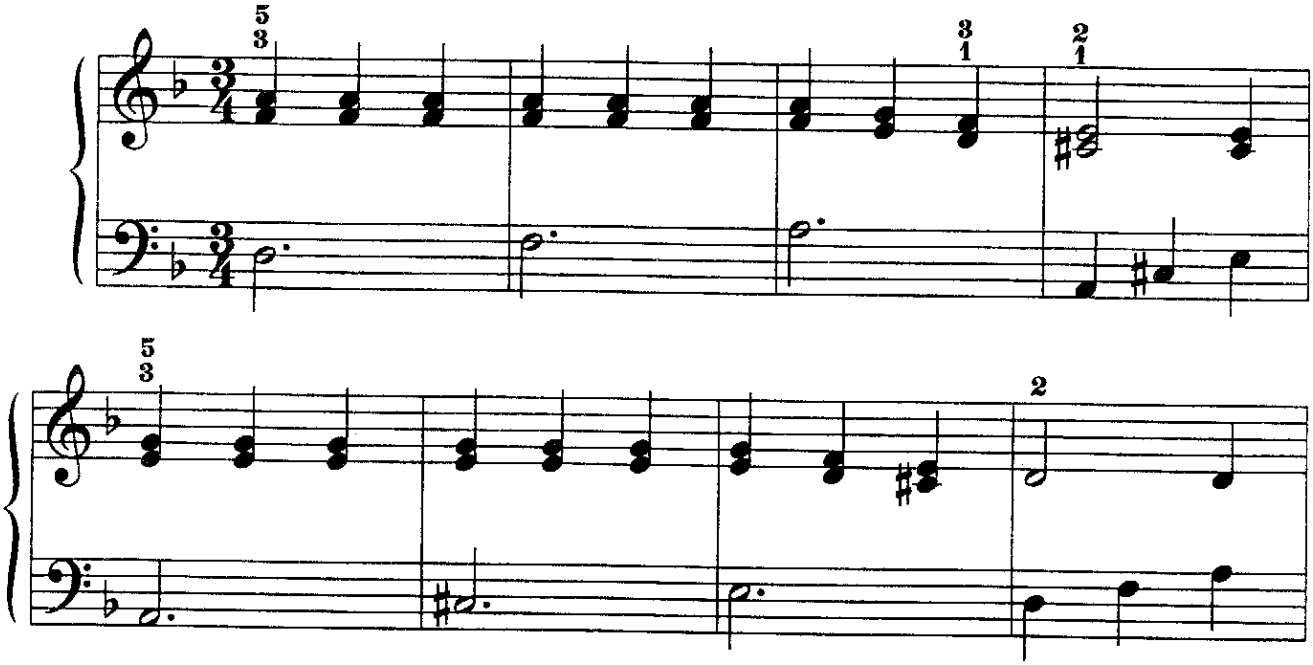

© igraj-poj.narod.ru

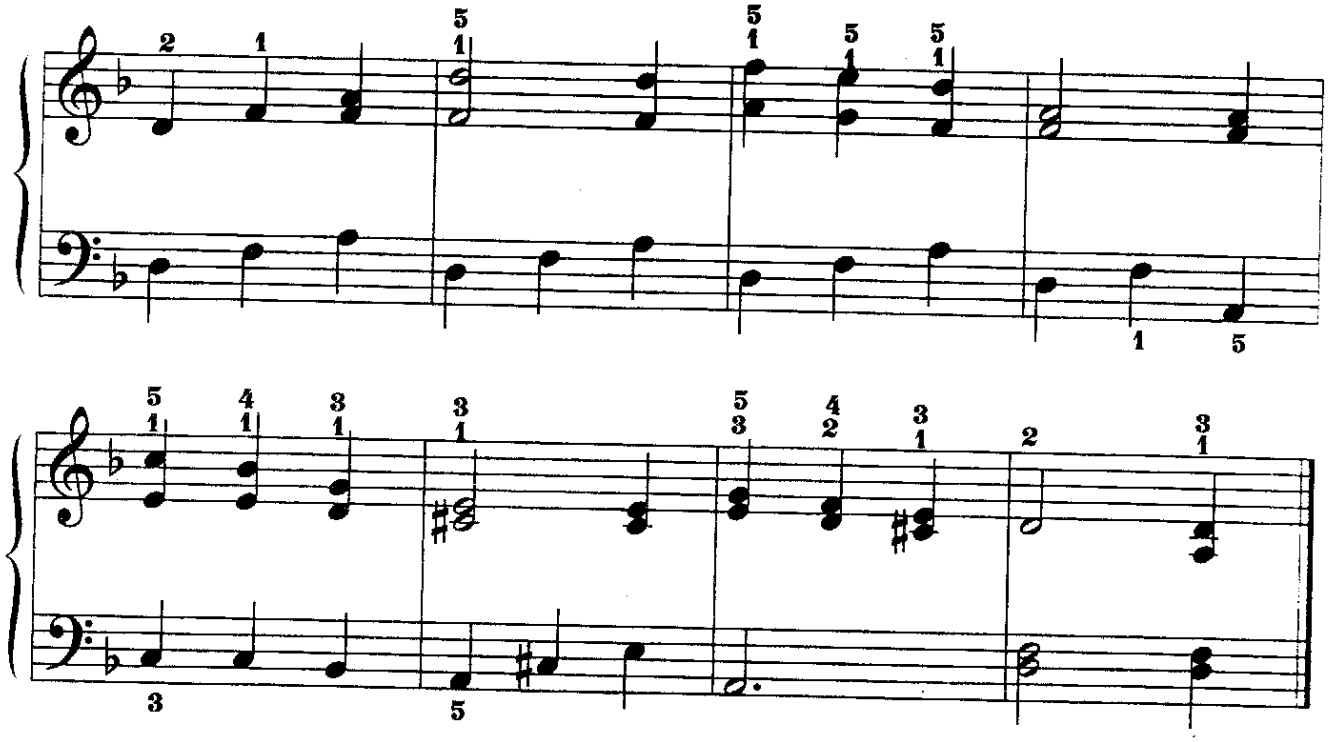

## Рождественские колокольчики

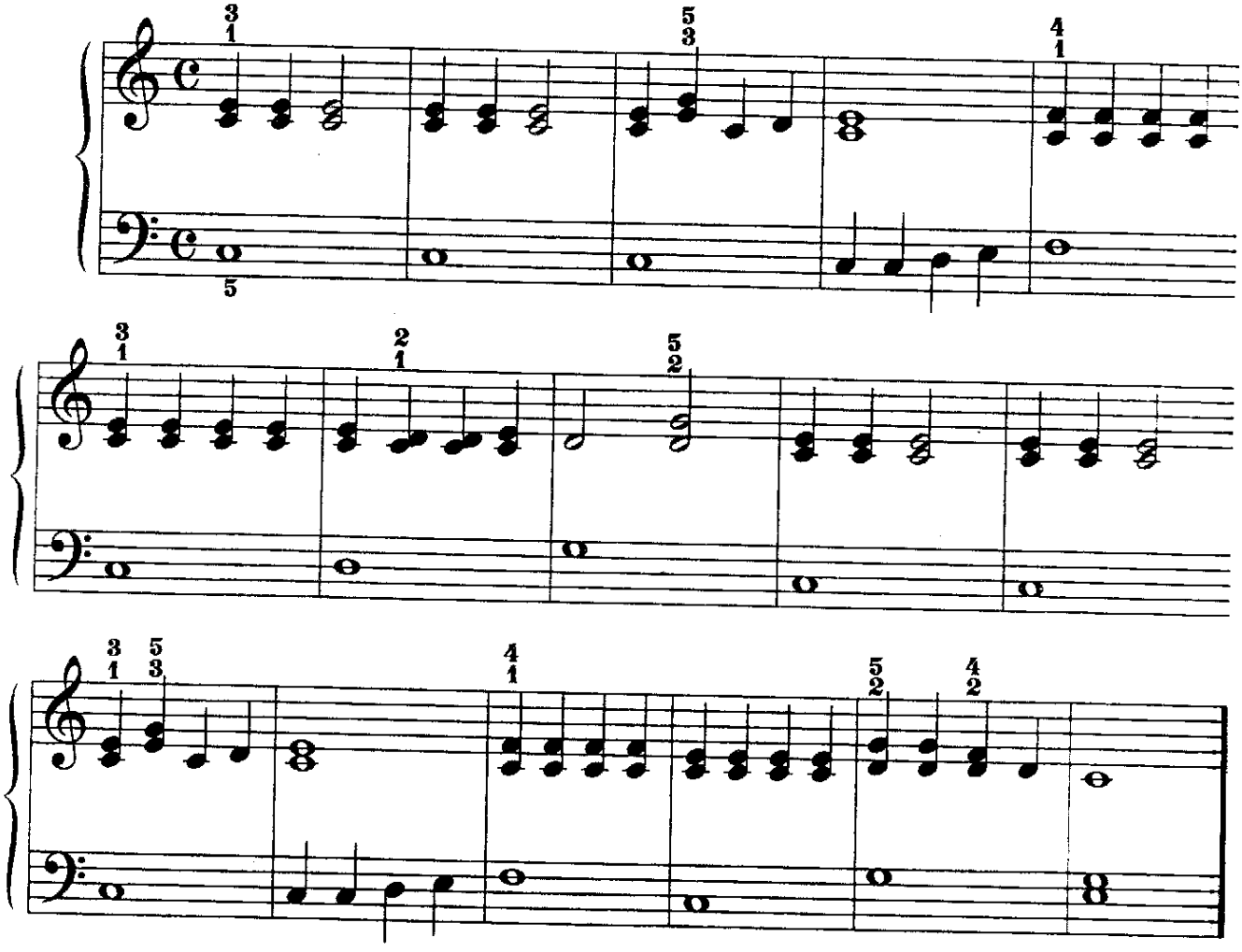

© igraj-poj.narod.ru

# Пьесы на длинную мелодическую линию

## Барабанщик

Энергично

М. Красев

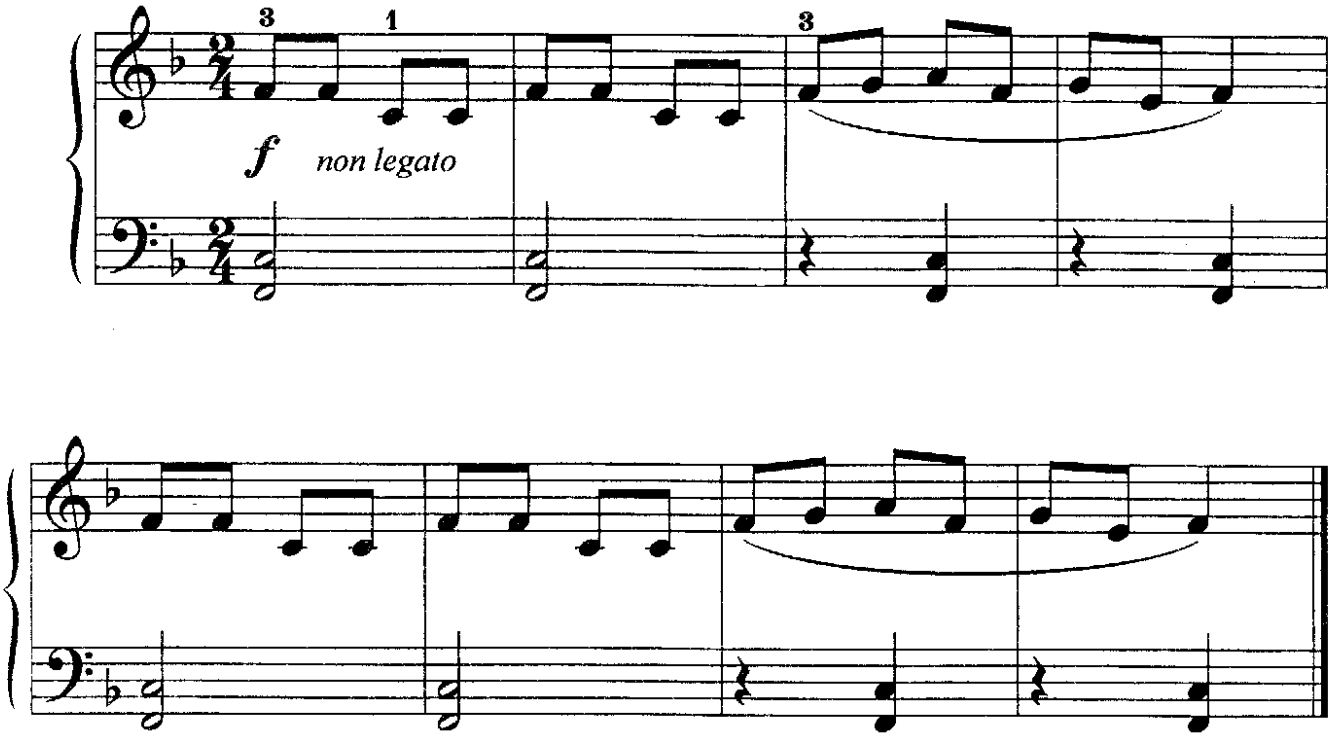


## Moderato

Г. Вольфарт

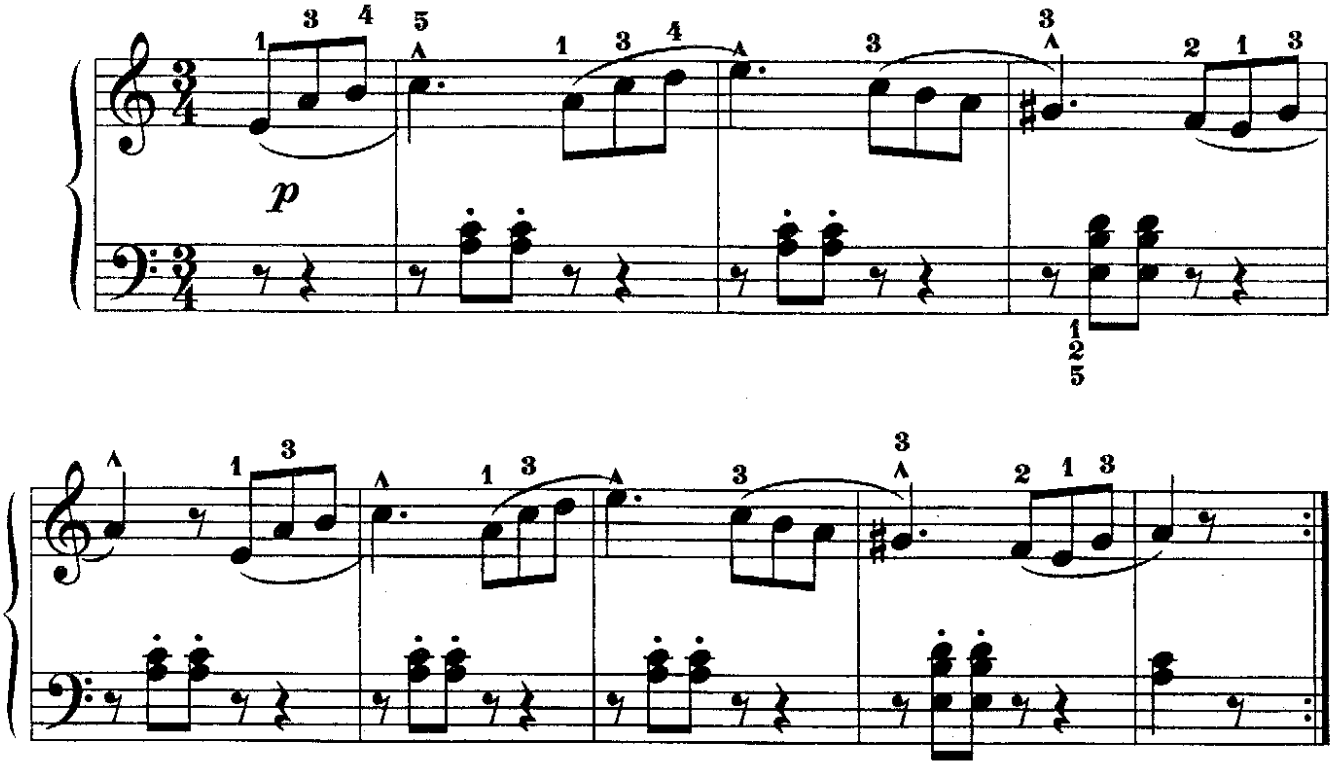


© igraj-poj.narod.ru

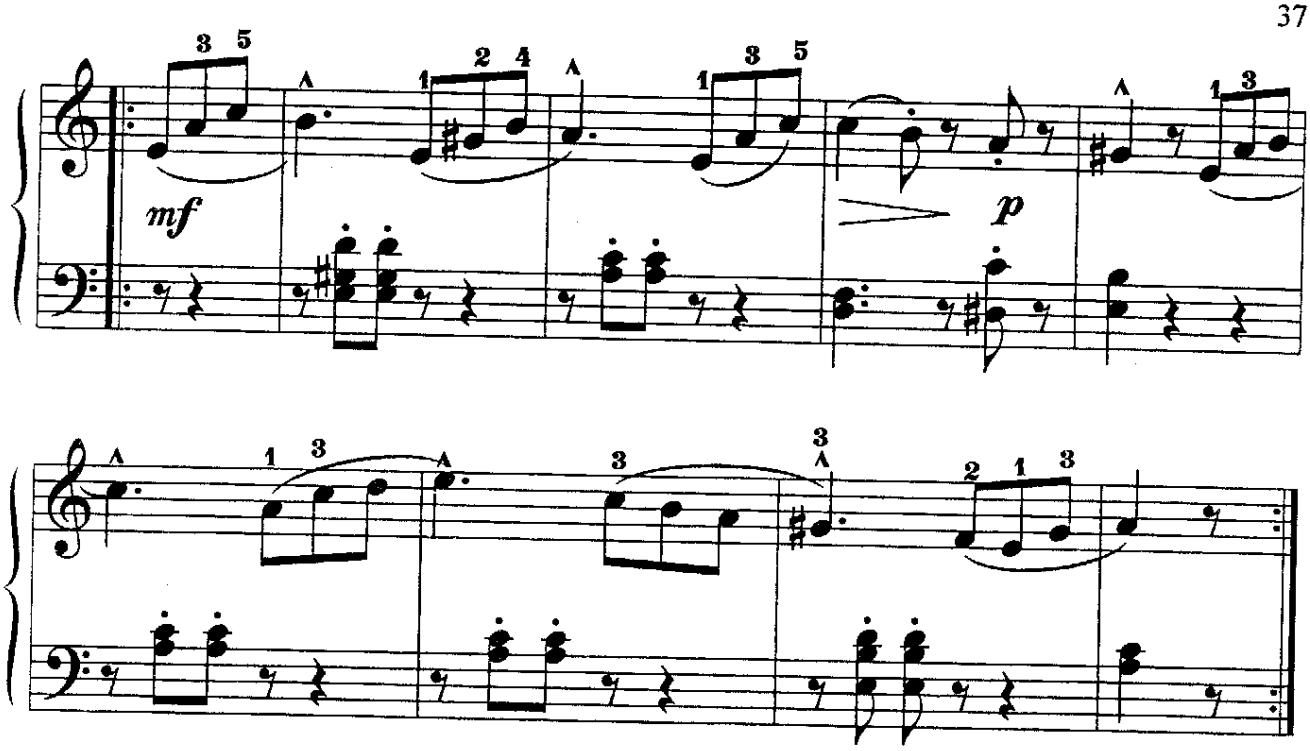


## Allegretto

Г. Вольфарт

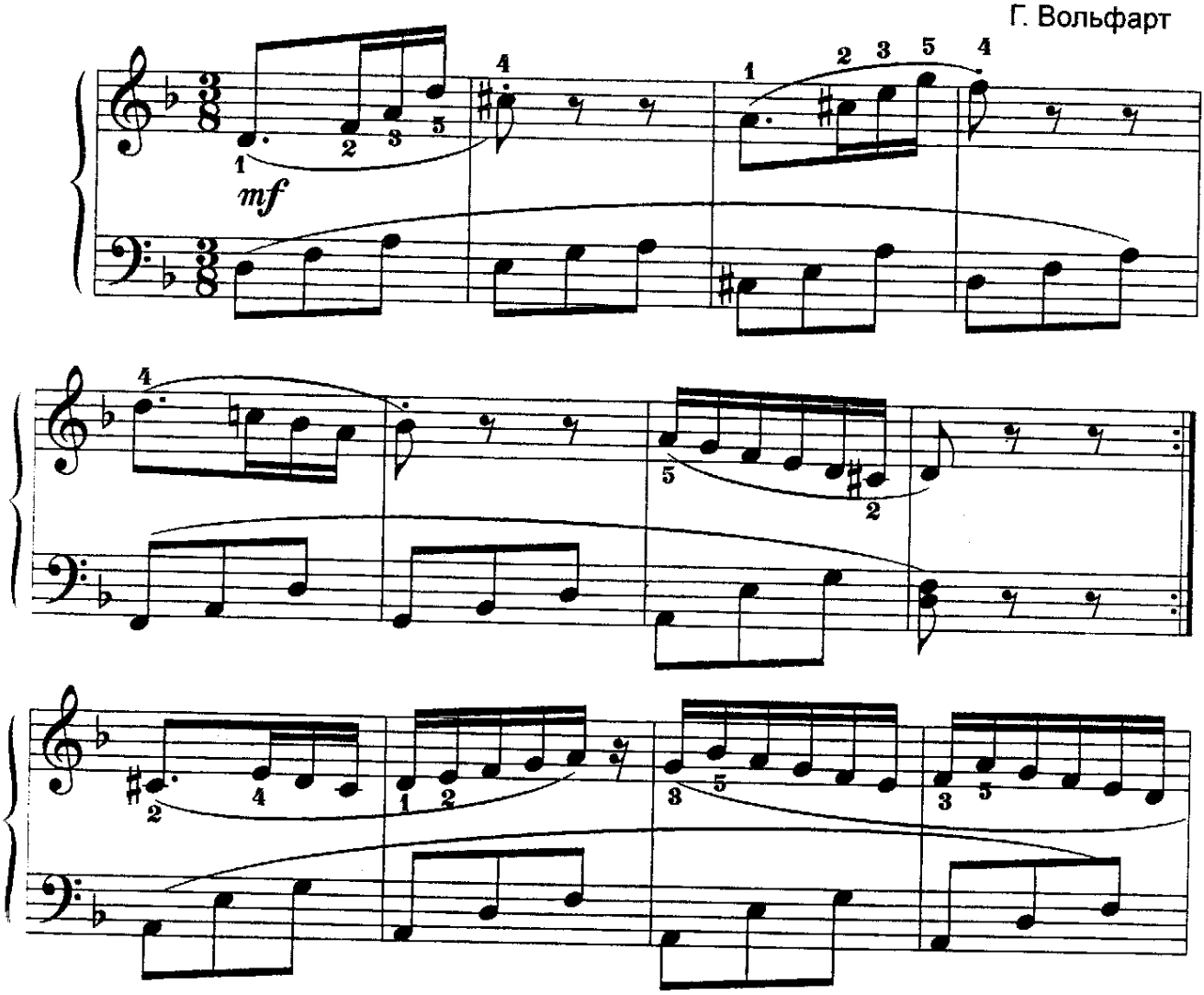


© igraj-poj.narod.ru

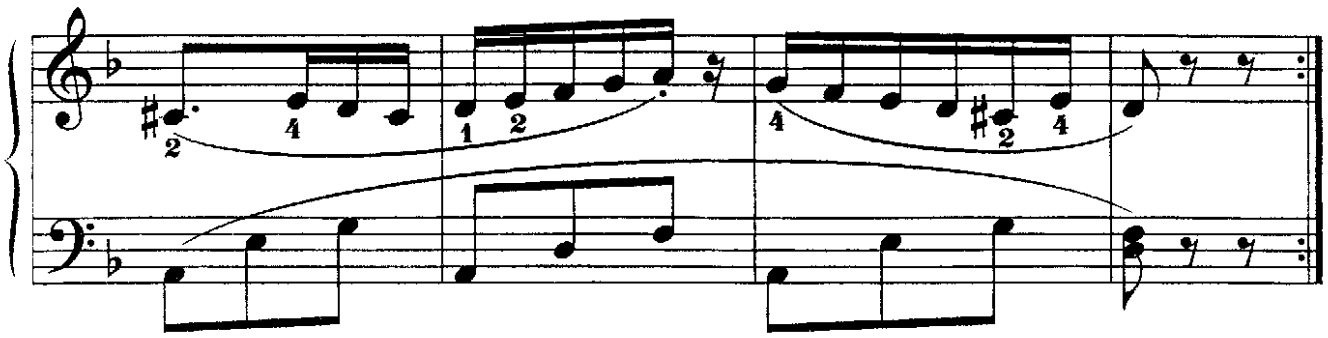

## Allegretto

Г. Вольфарт

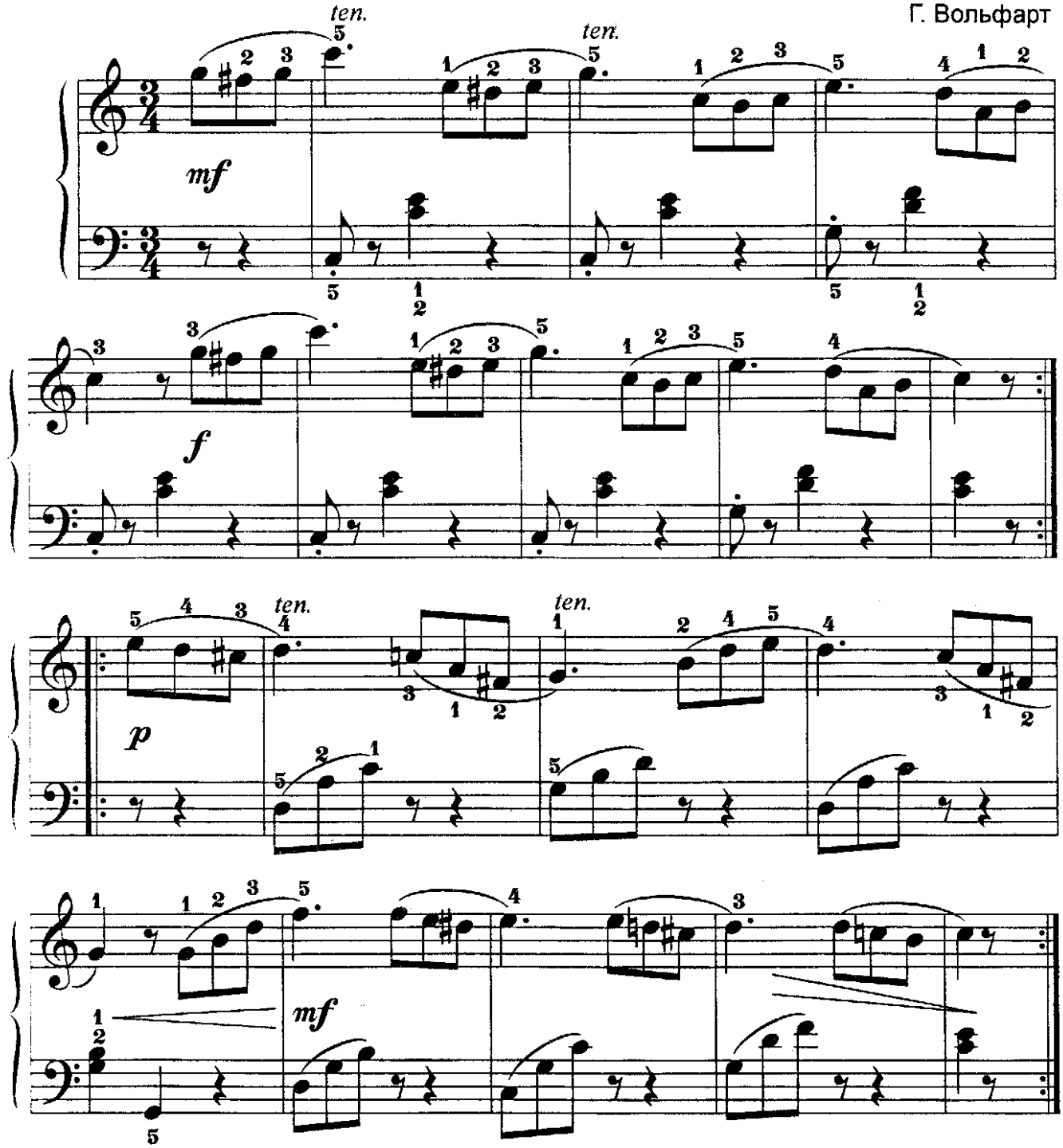


© igraj-poj.narod.ru

# Упражнения

***Упражнение для развития 1 пальца***

*legato* ***(правая рука)***

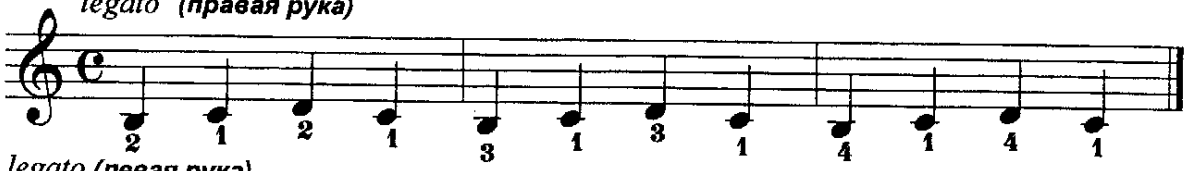

*legato* ***(левая рука)***

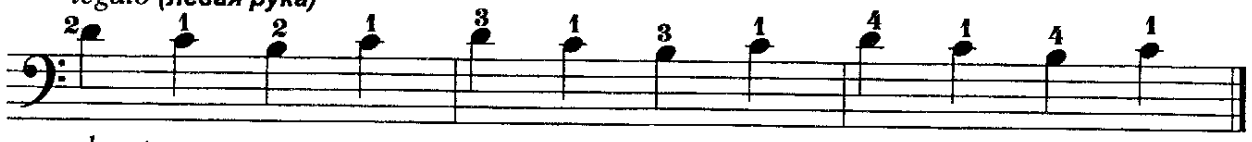

*legato*

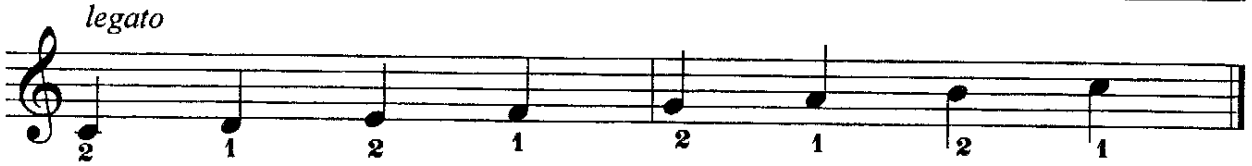

***Упражнения***

*Играть в удобных тональностях*

Г. Вольфарт

***№1***

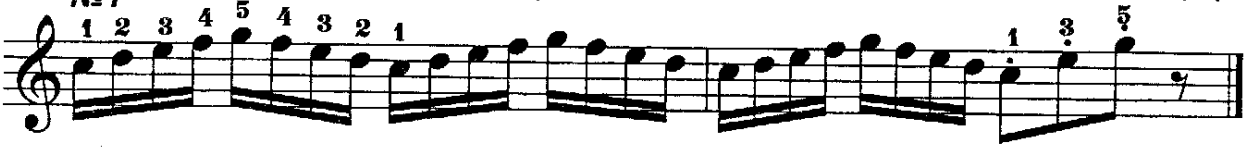

***№2***

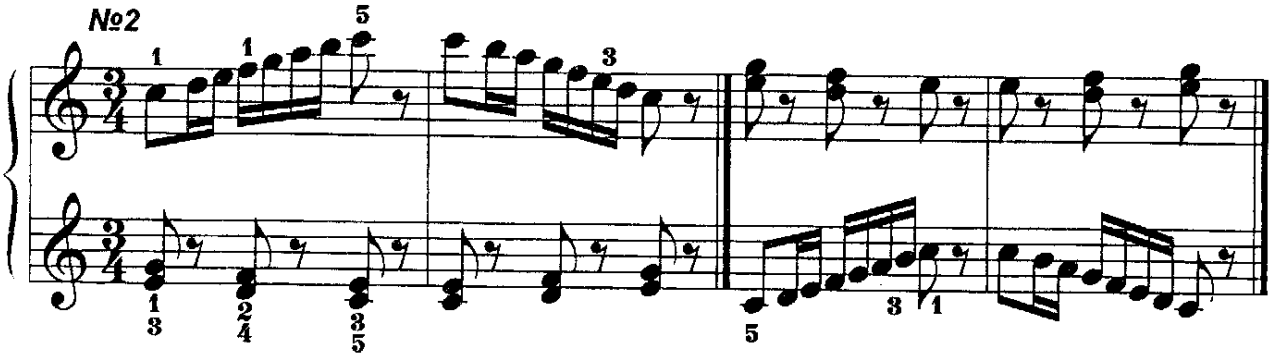

***Упражнения для укрепления 4 и 5 пальцев***

***(правая рука)***

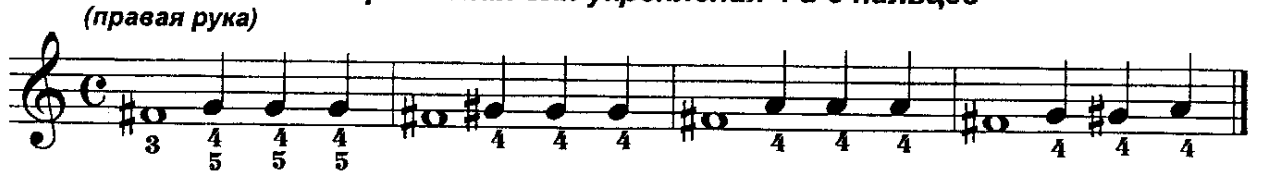

***(левая рука)***

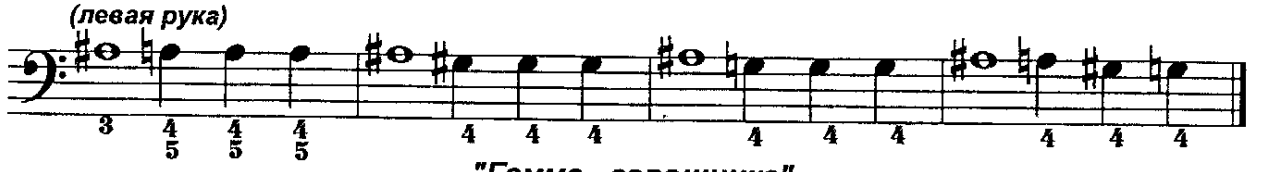

***"Гамма - горошинка"***

*Играть в тональностях с аналогичной аппликатурой.*

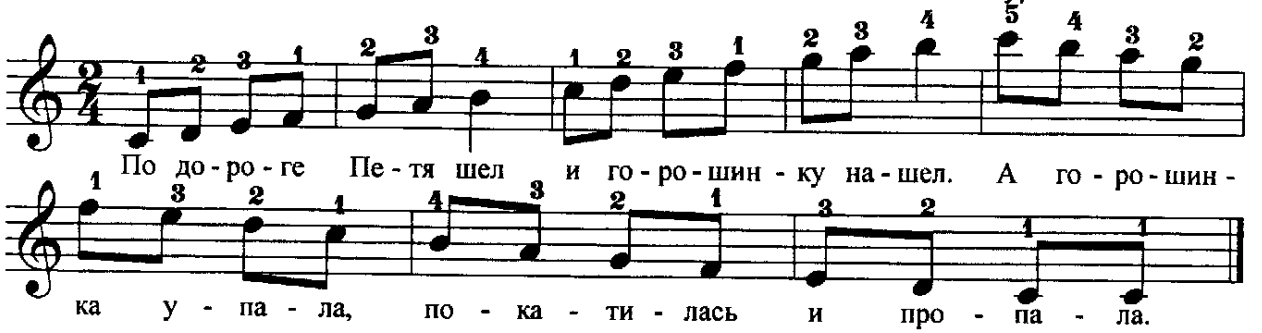


© igraj-poj.narod.ru

# Этюды

## I

### *"Катающаяся пятёрка"*

Allegretto

Ф. Лекуппе

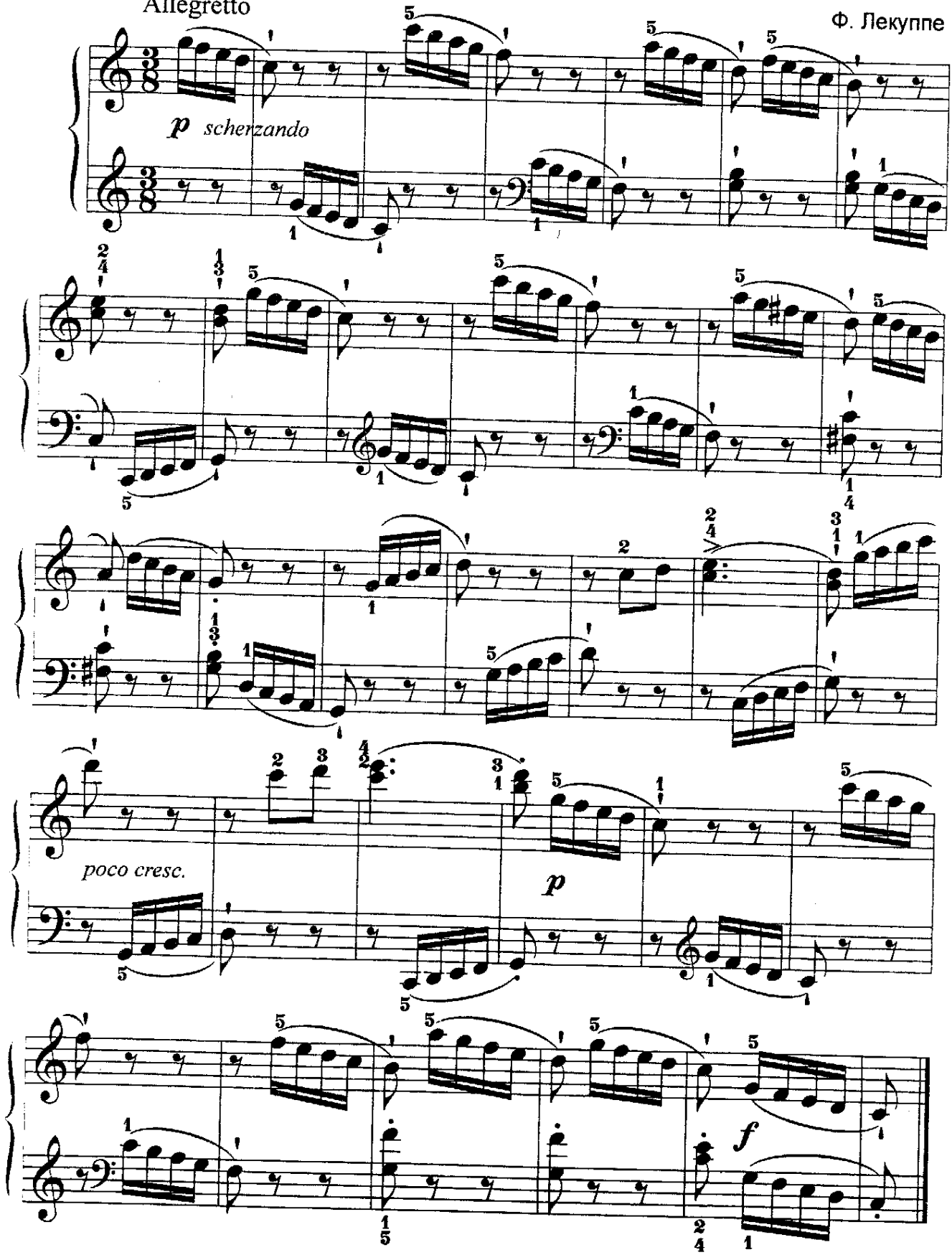


© igraj-poj.narod.ru

# II

Vivo

И. Зелени

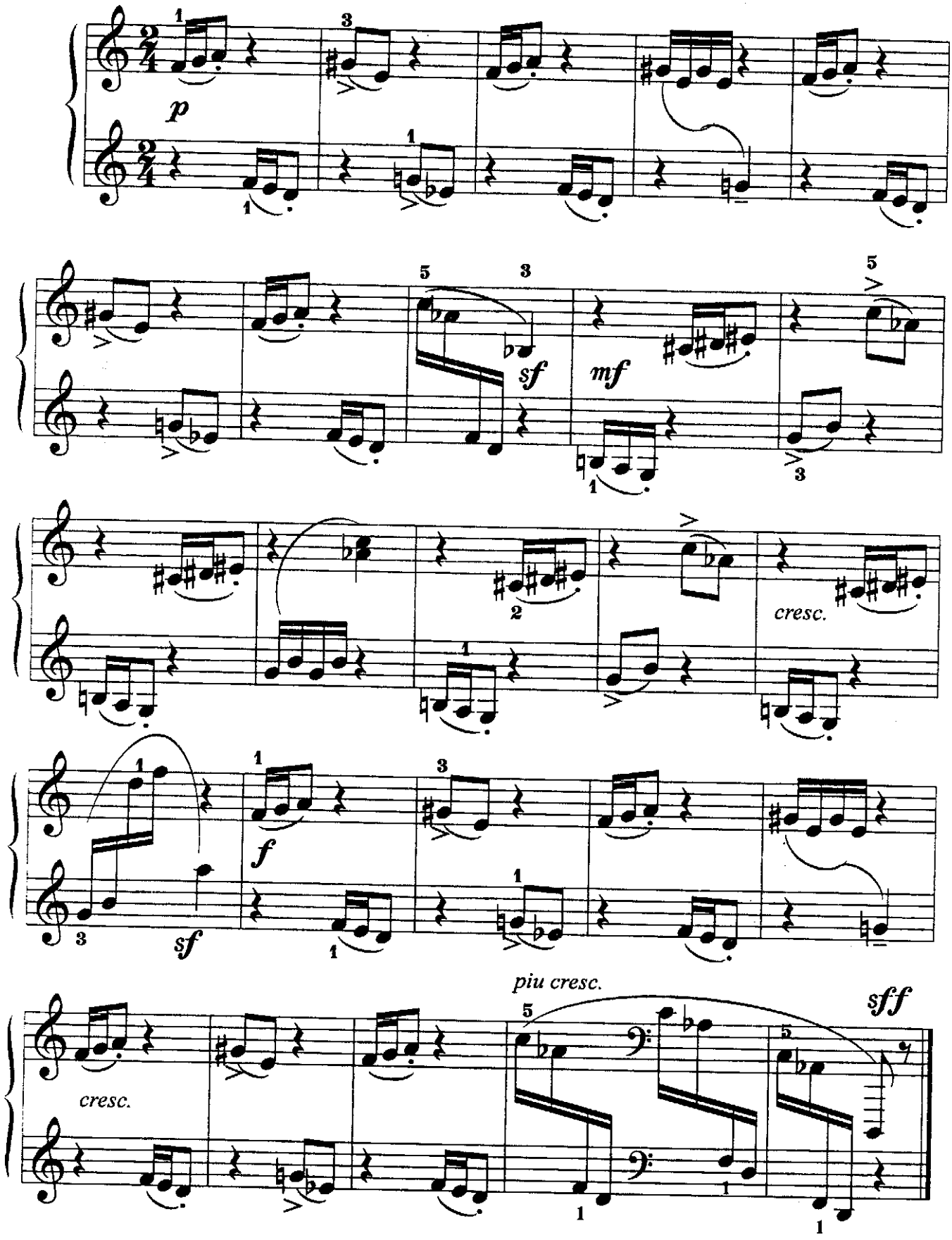


© igraj-poj.narod.ru

## III

Presto

Г. Вольфарт

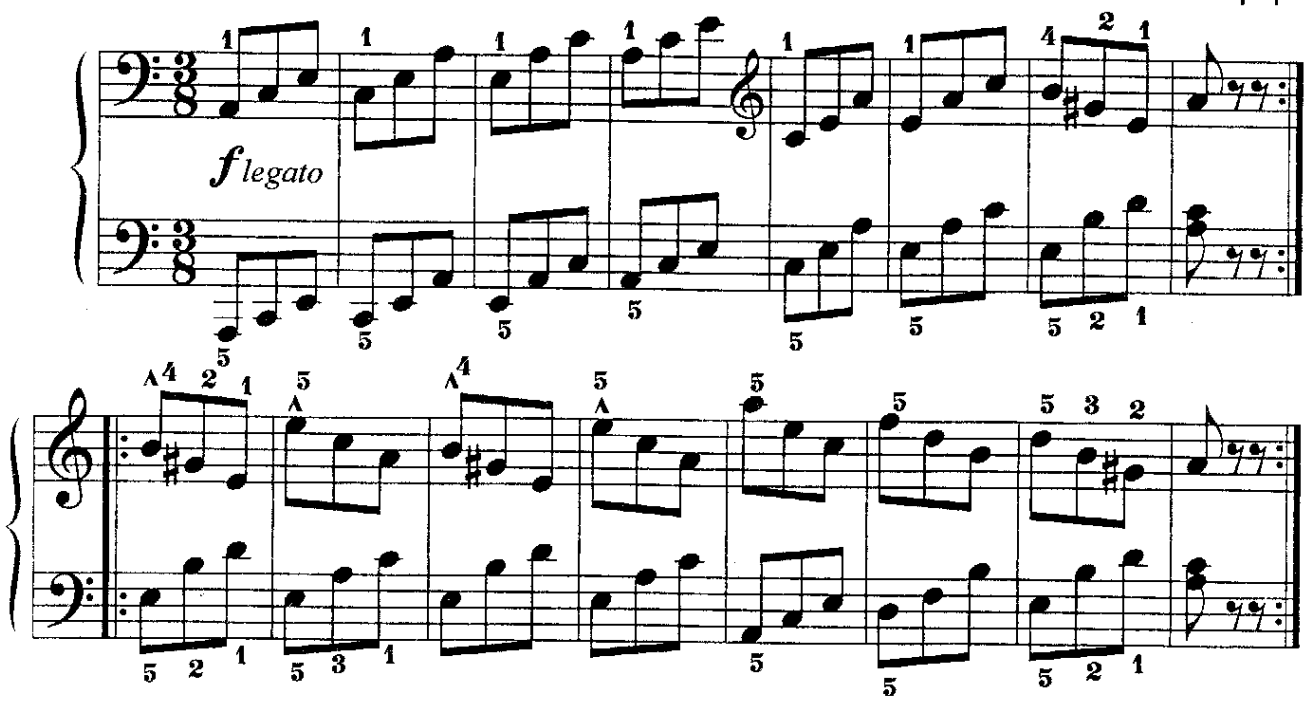


## IV

Moderato

М. Дворжак

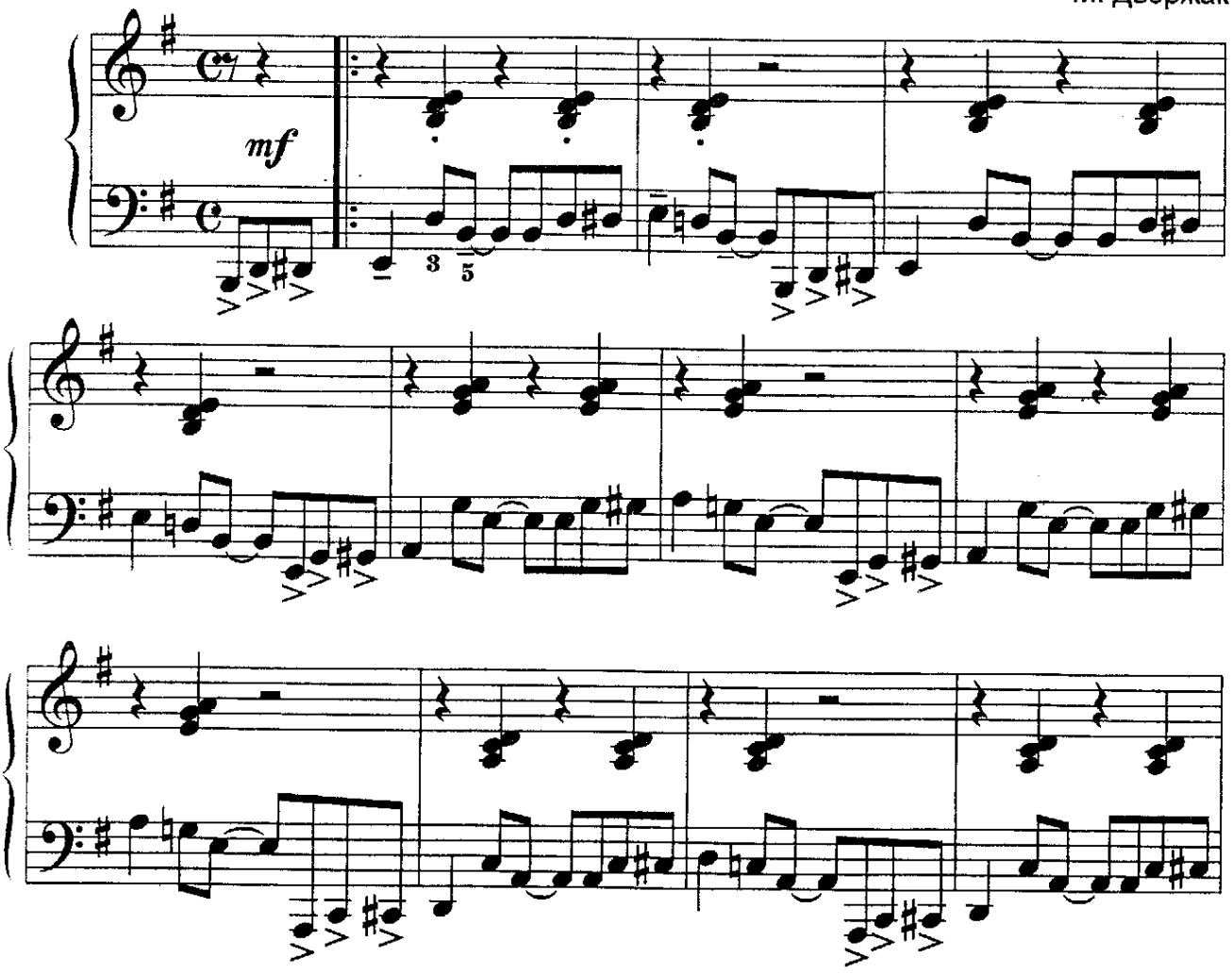


© igraj-poj.narod.ru

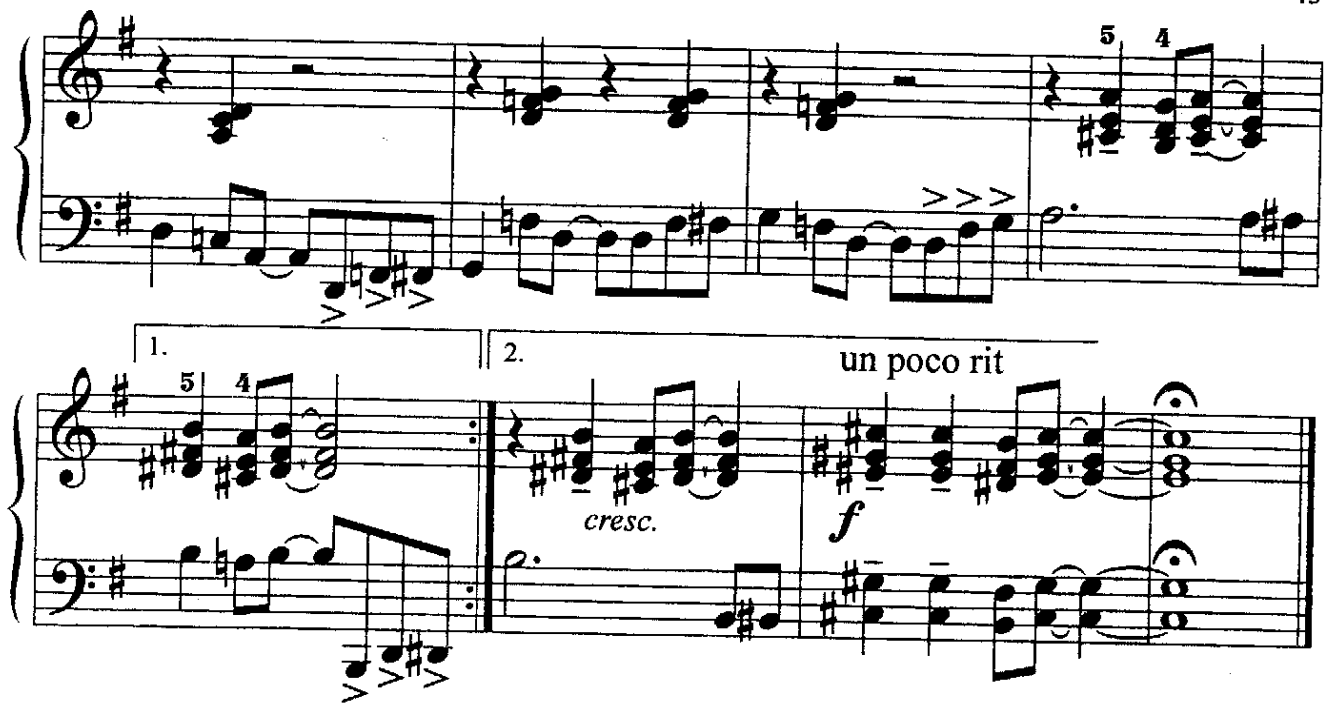


## V

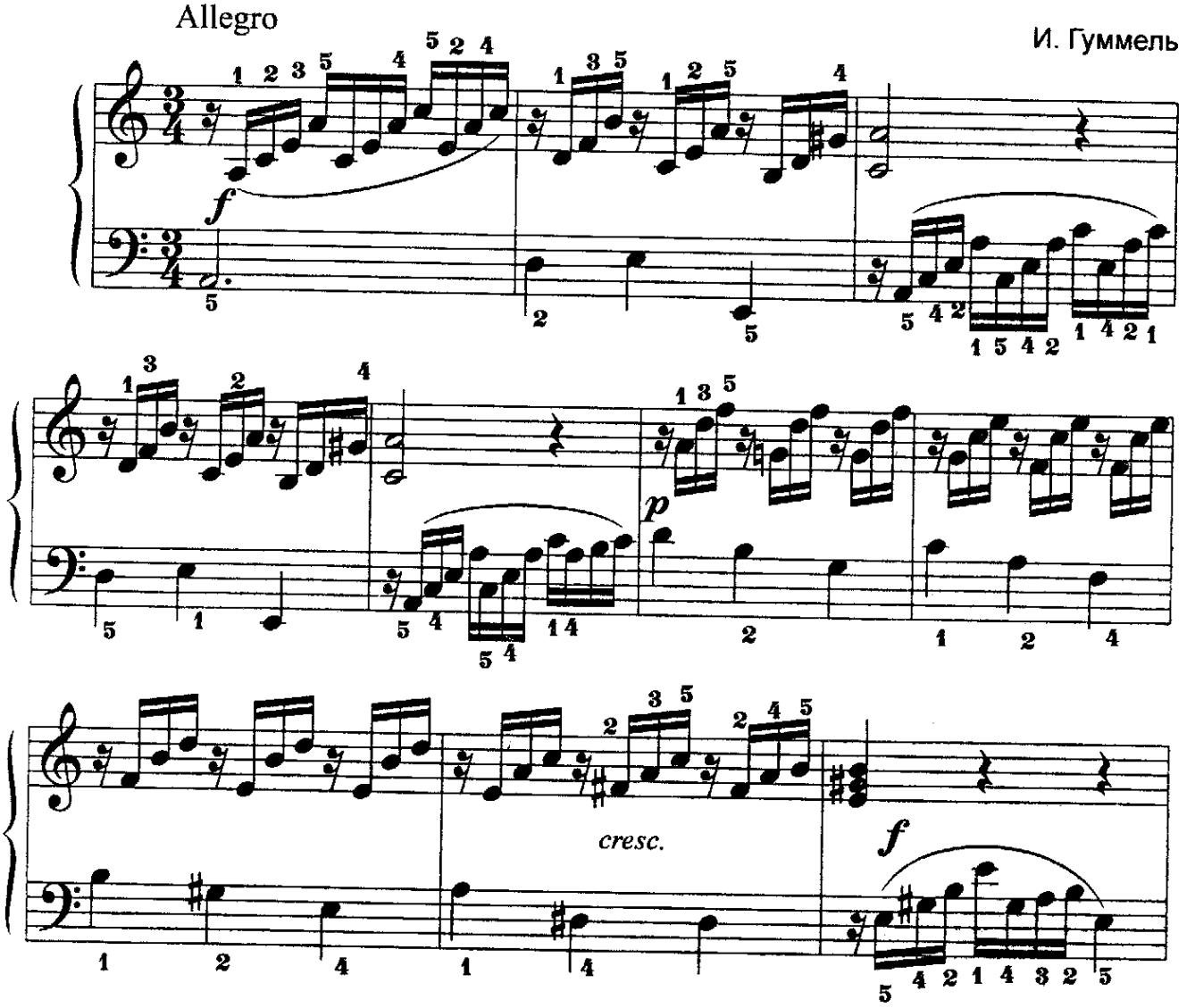


© igraj-poj.narod.ru

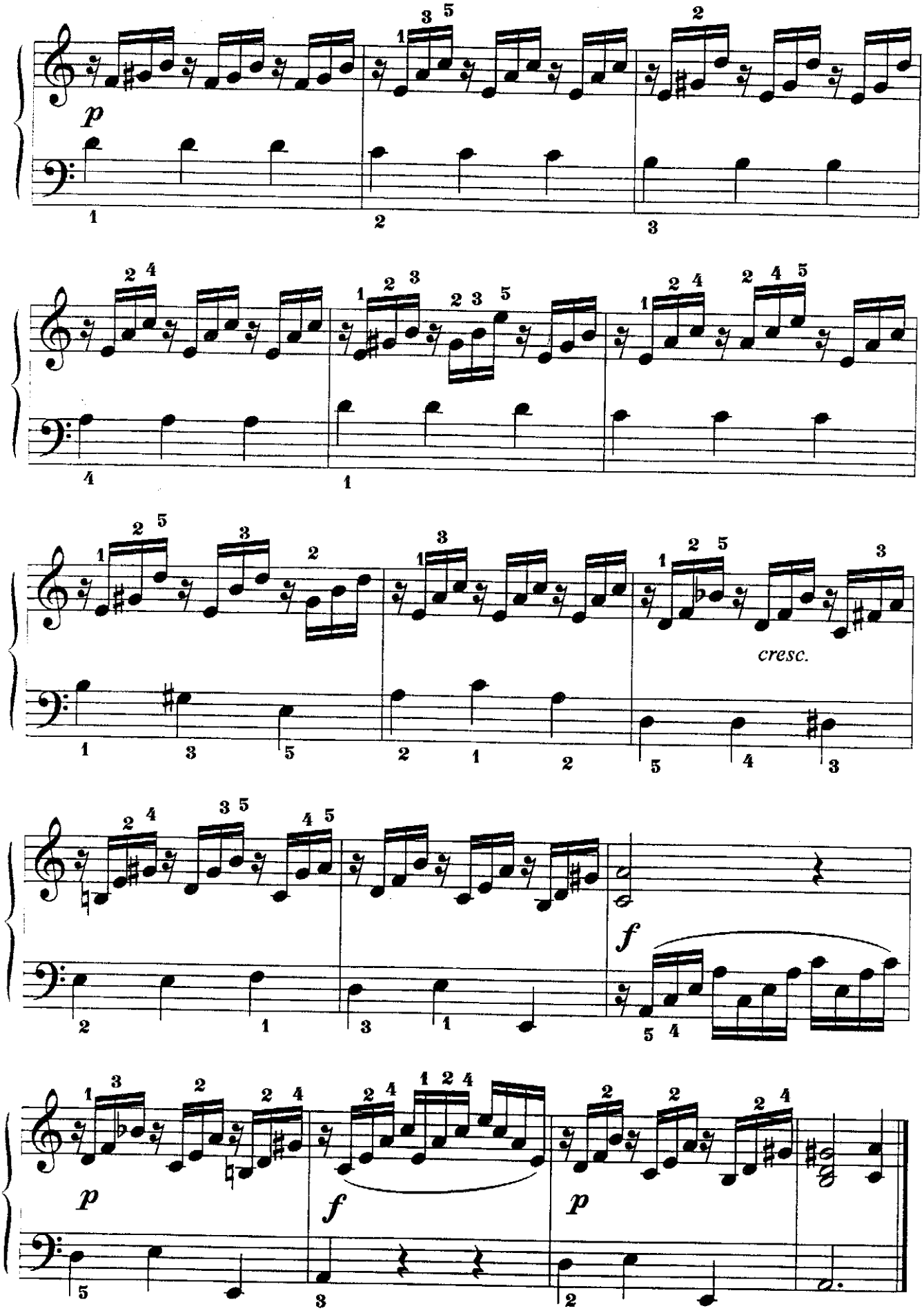


© igraj-poj.narod.ru

# Пьесы и полифония

## Moderato

Г. Вольфарт

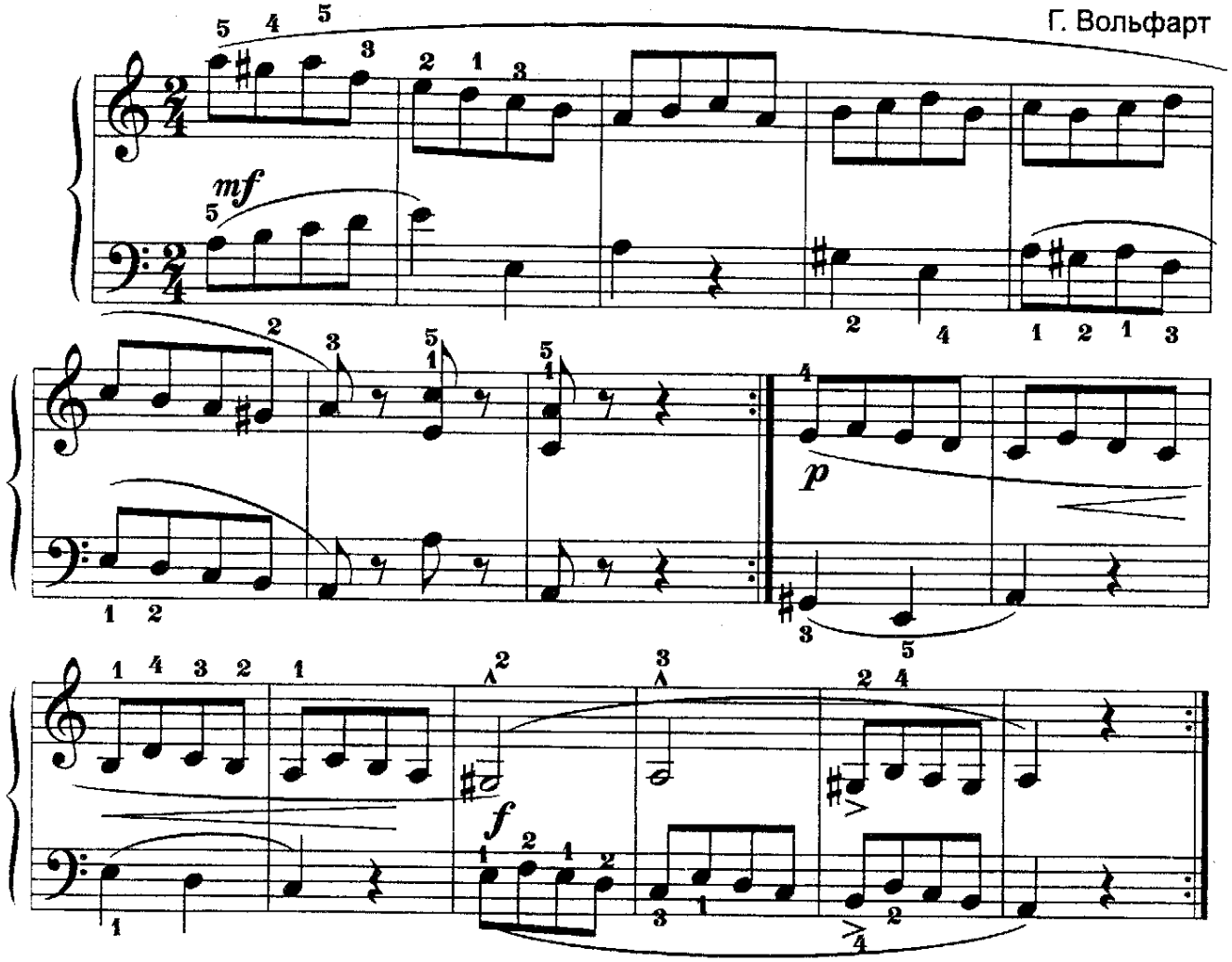


## Пьеса

Подвижно

Г. Телеман

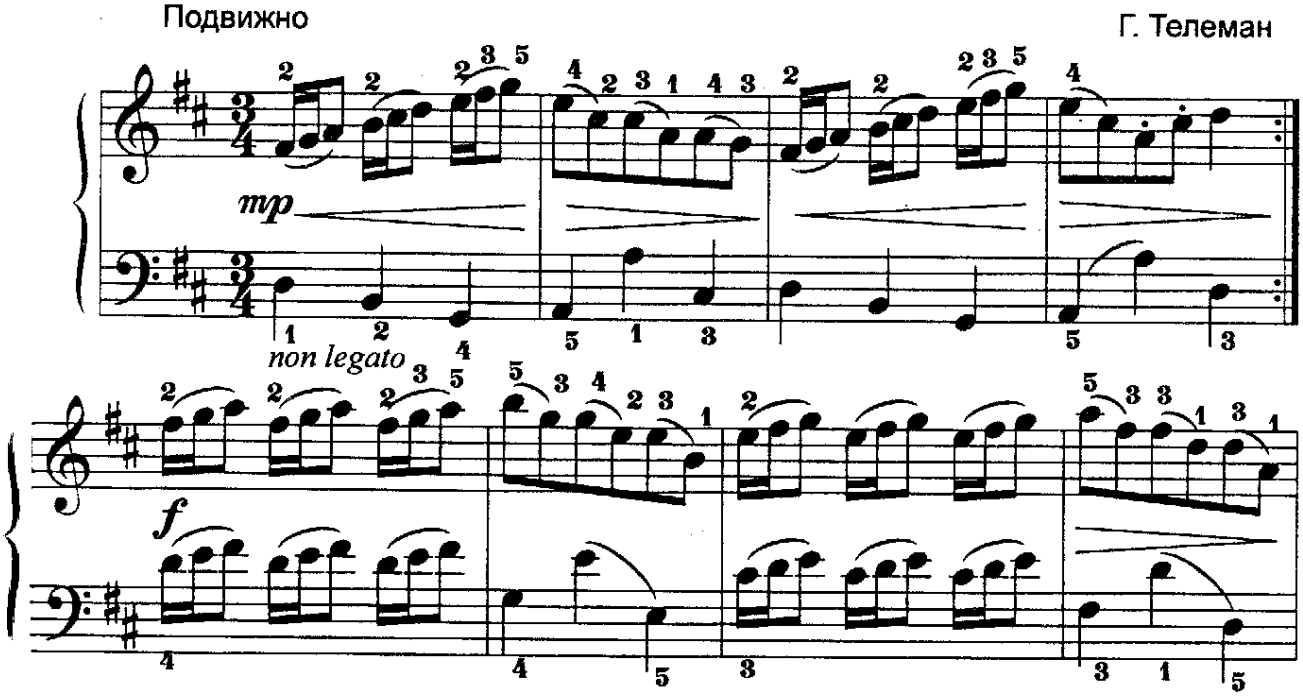


© igraj-poj.narod.ru

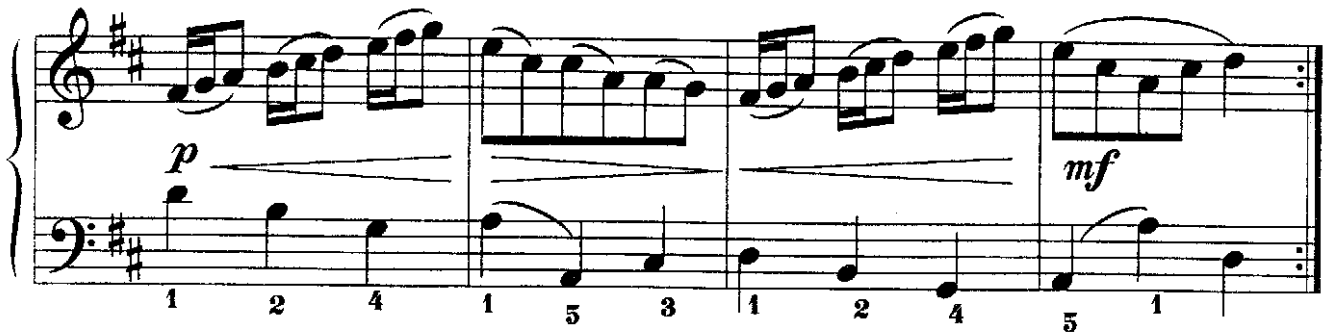


## Moderato

И. Х. Бах

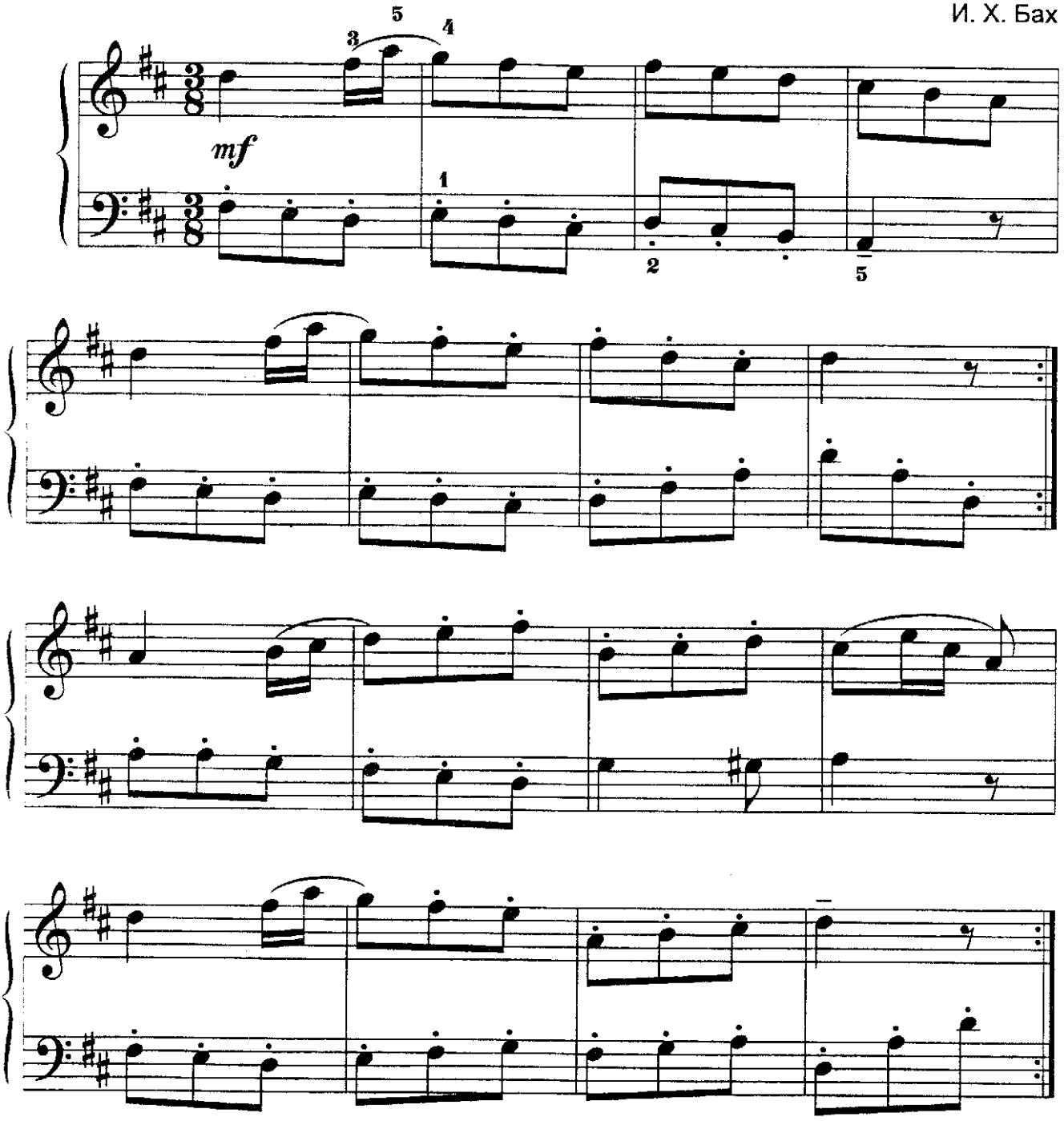


© igraj-poj.narod.ru

# Andante

Г. Вольфарт

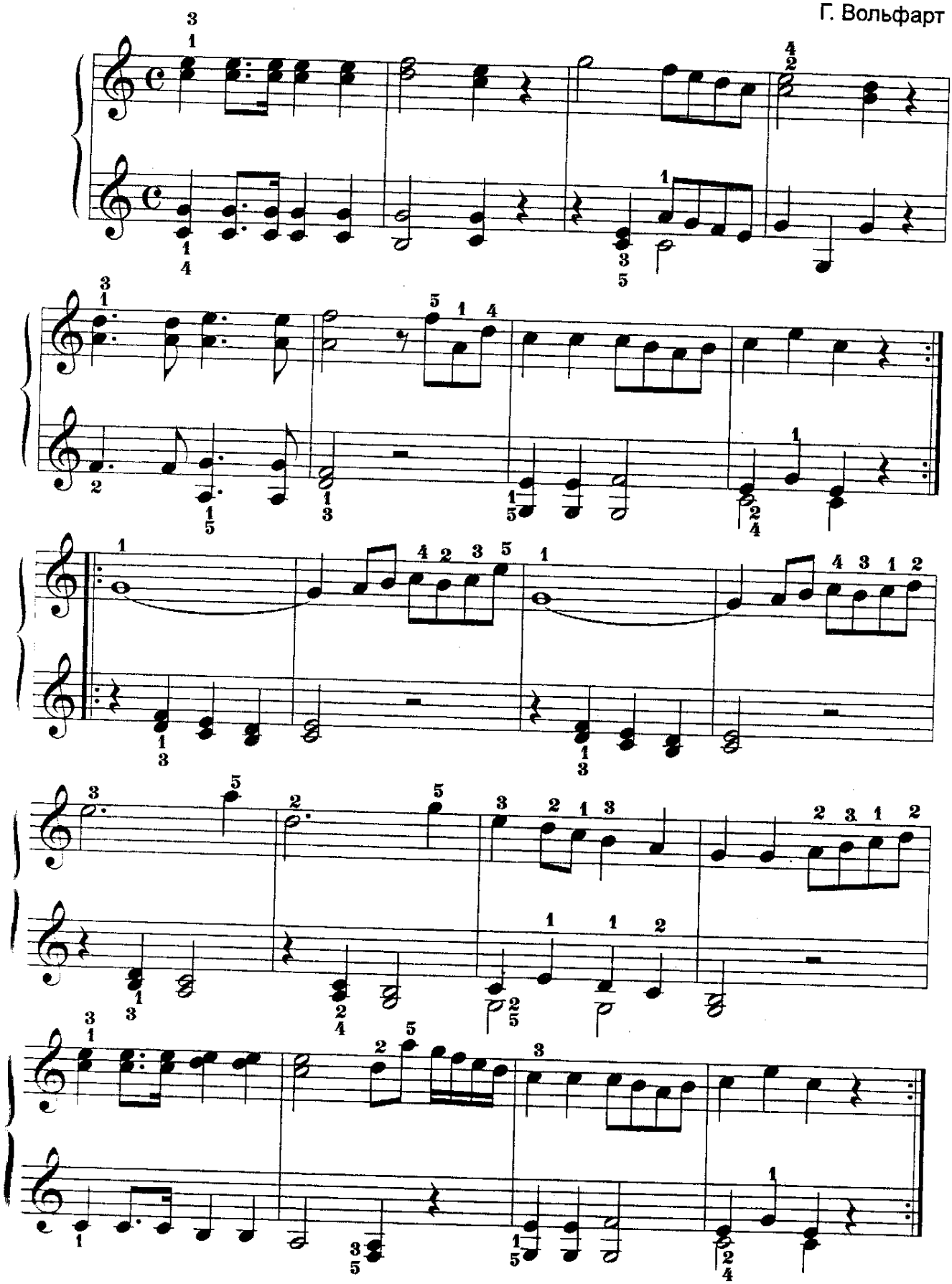

© igraj-poj.narod.ru

# Вальс

Tempo de valse

Б. Барток

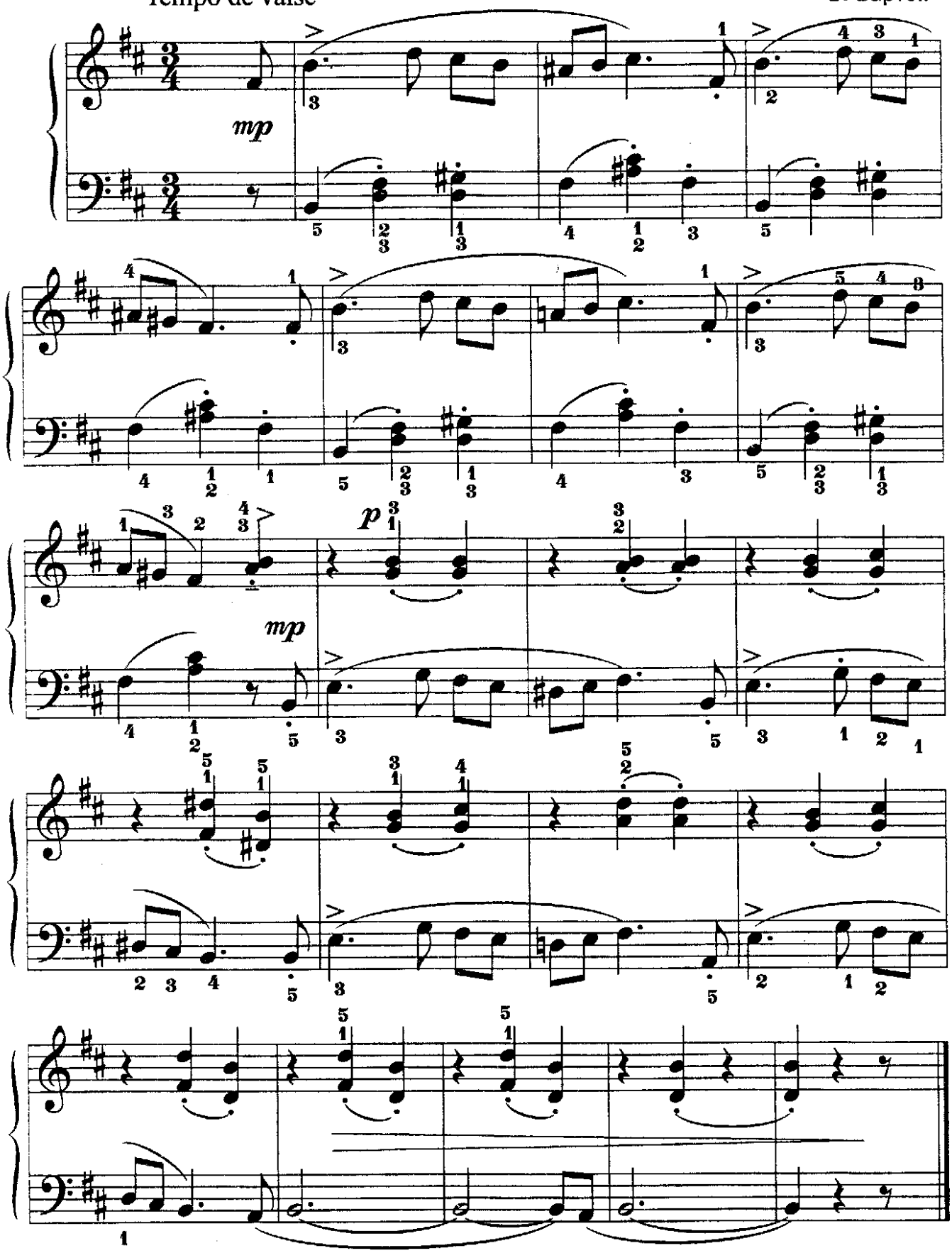


© igraj-poj.narod.ru

# Скерцетто

Allegro

Е. Лауменскиене

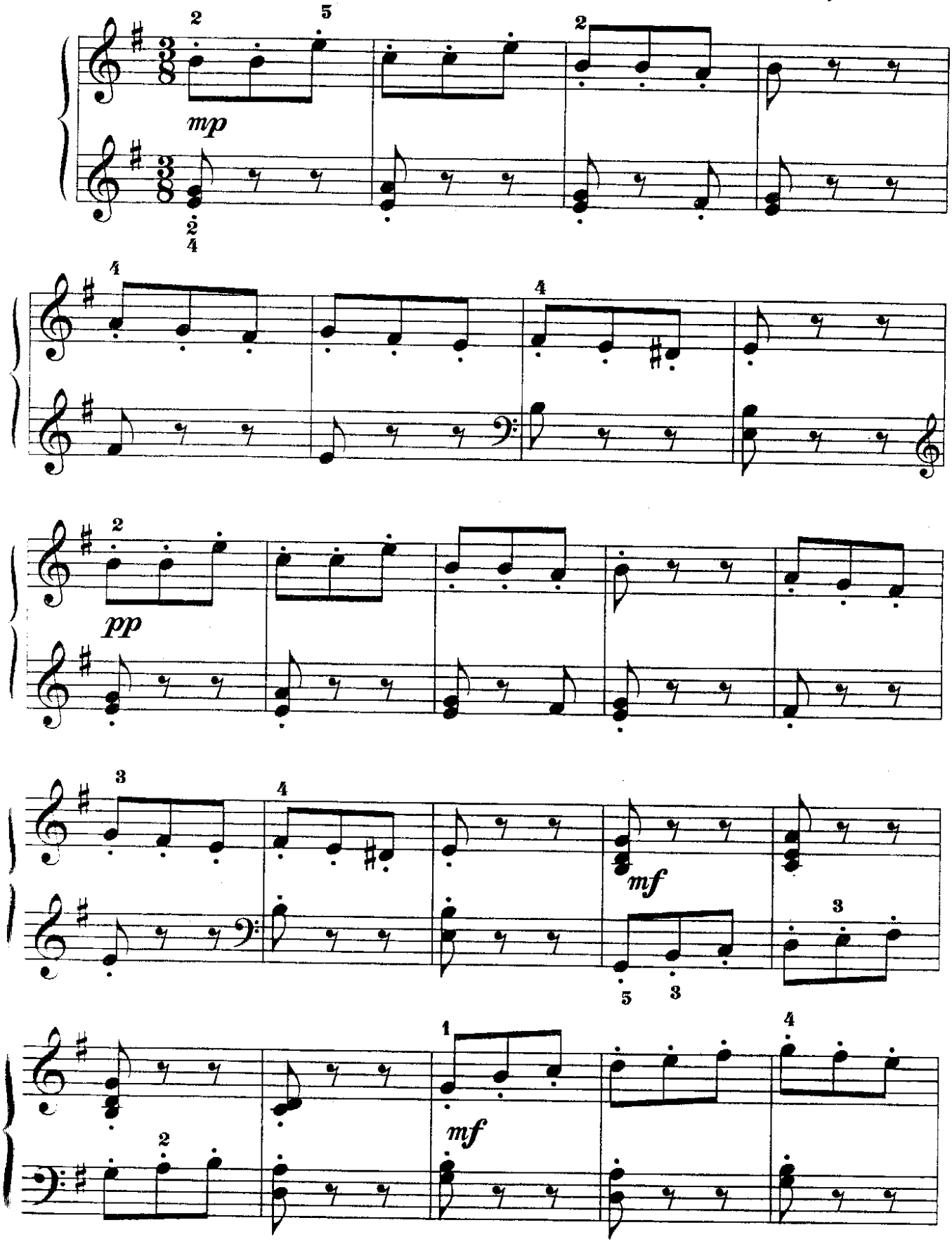


© igraj-poj.narod.ru

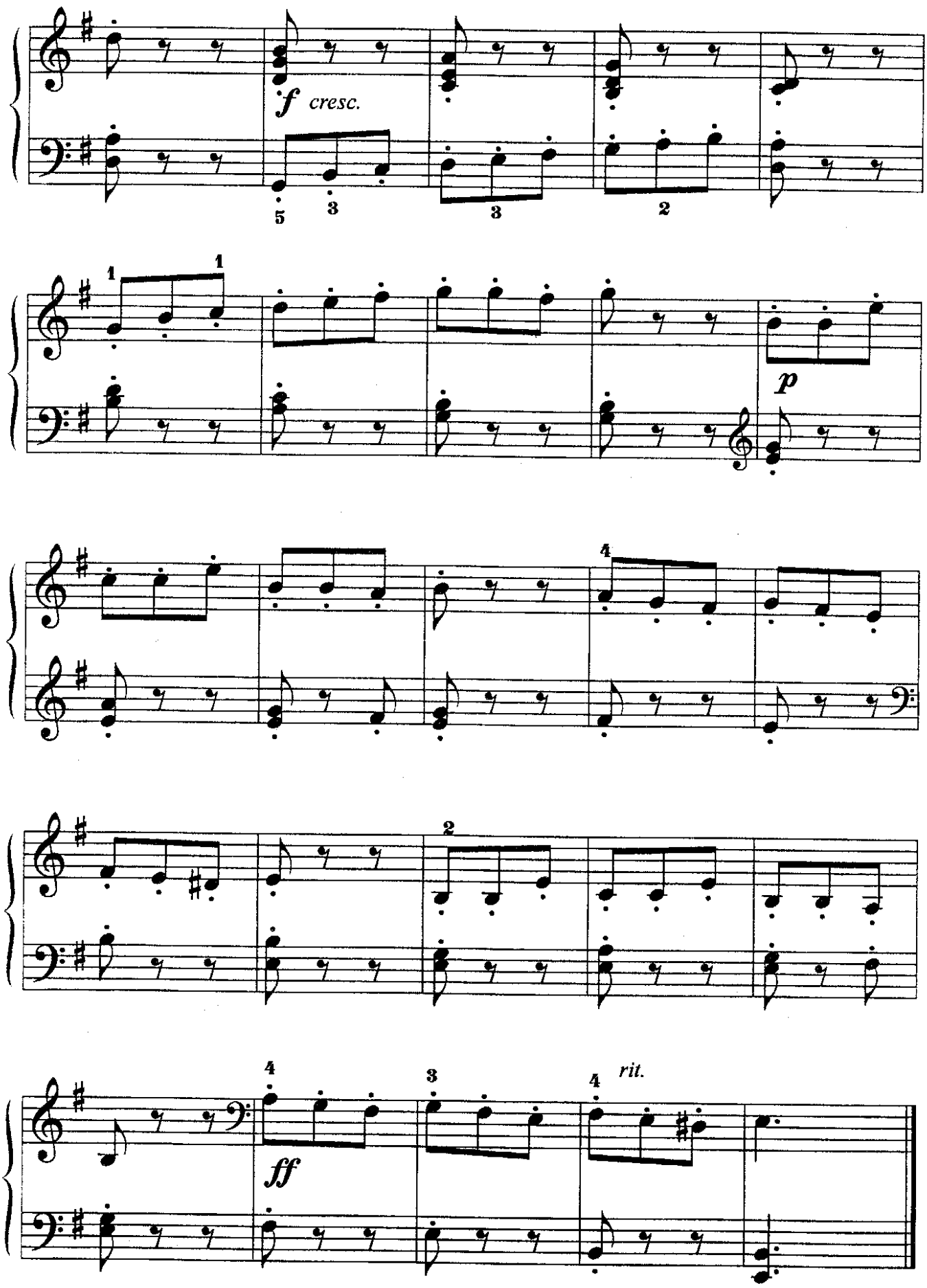


© igraj-poj.narod.ru