В горнице

Н.Рубцов, А.Морозов

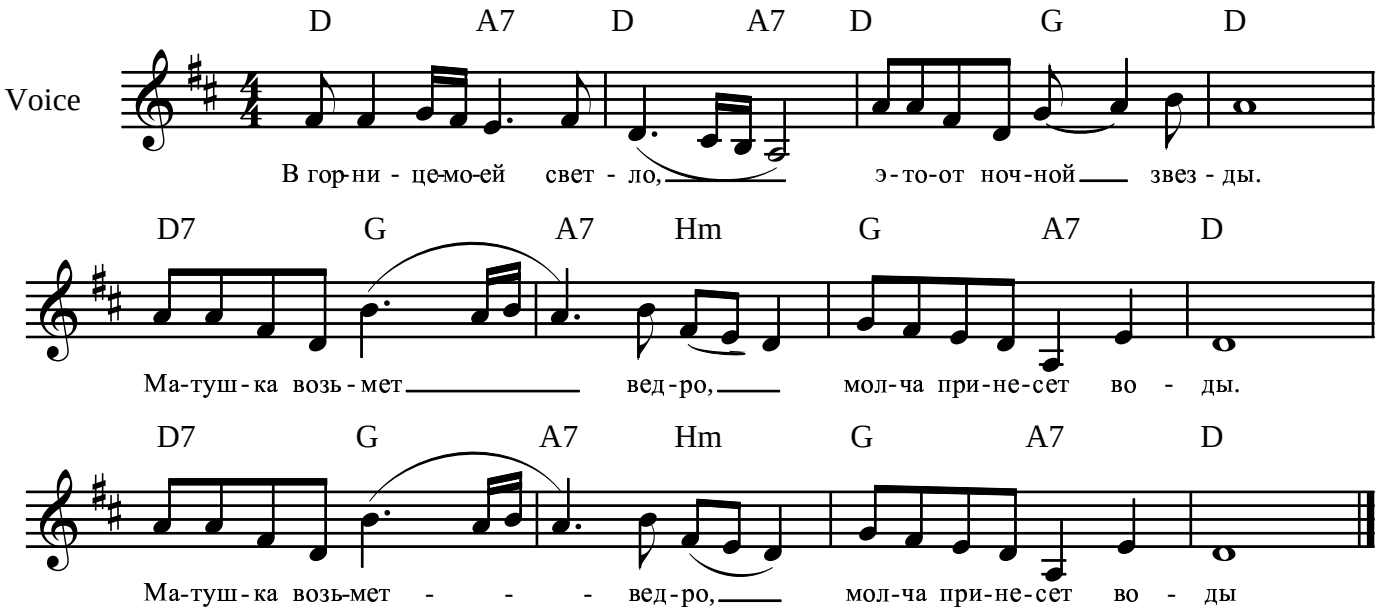

2. Красные цветы мои
   В садике завяли все
   Лодка на речной мели
   Скоро догниет совсем

3. Дремлет на стене моей
   Ивы кружевная тень
   Завтра у меня под ней
   Будет хлопотливый день

4. Буду поливать цветы
   Думать о своей судьбе
   Буду до ночной звезды
   Лодку мастерить себе

5. В горнице моей светло
   Это от ночной звезды
   Матушка возьмет ведро
   Молча принесет воды