Puer Natus in Bethlehem

Anonym, Finnland
XVI в.

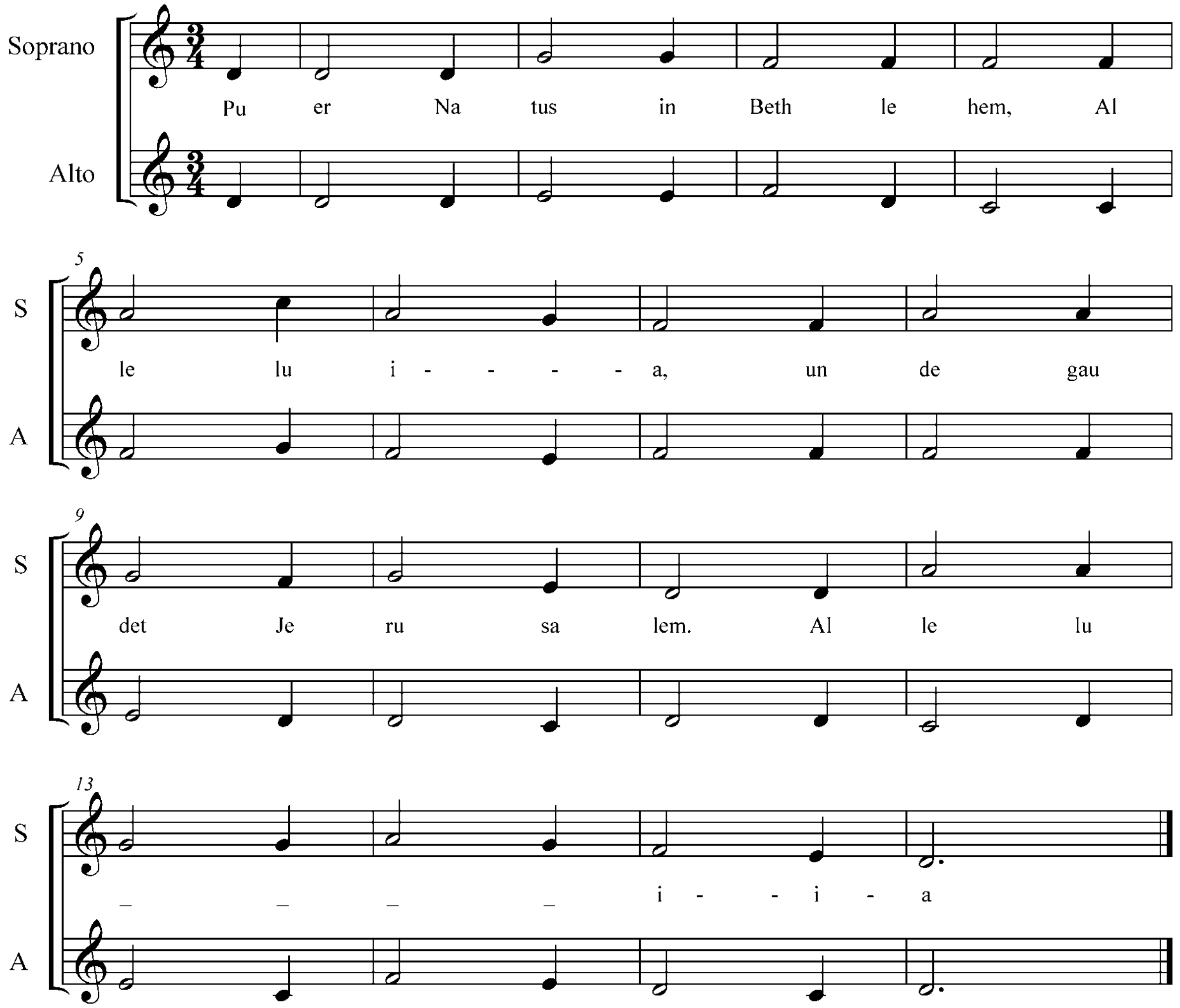

1. Puer natus in Bethlehem, Alleluia.
   Unde gaudet Jerusalem. Alleluia.

2. Hic jacet in præsepio, Alleluia.
   Qui regnat sine termino. Alleluia.

3. Cognovit bos et asinus, Alleluia.
   Quod puer erat Dominus. Alleluia.

4. Reges de Sabâ veniunt, Alleluia.
   Aurum, thus, myrrhum offerunt.
   Alleluia.

5. Intrantes domum invicem, Alleluia.
   Novum salutant principem. Alleluia.

6. De matre natus virgine, Alleluia.
   Sine virili semine; Alleluia.

7. Sine serpentis vulnere, Alleluia.
   De nostro venit sanguine; Alleluia.

8. In carne nobis similis, Alleluia.
   Peccato sed dissimilis; Alleluia.

9. Ut redderet nos homines, Alleluia.
   Deo et sibi similes. Alleluia.

10. In hoc natali gaudio, Alleluia.
    Benedicamus Domino: Alleluia.

11. Laudetur sancta Trinitas, Alleluia.
    Deo dicamus gratias. Alleluia.

© igraj-poj.narod.ru