O słodka czy to nie ty? Wesoła piosenka.

Allegretto. *Dość prędko.* E. Darewski.

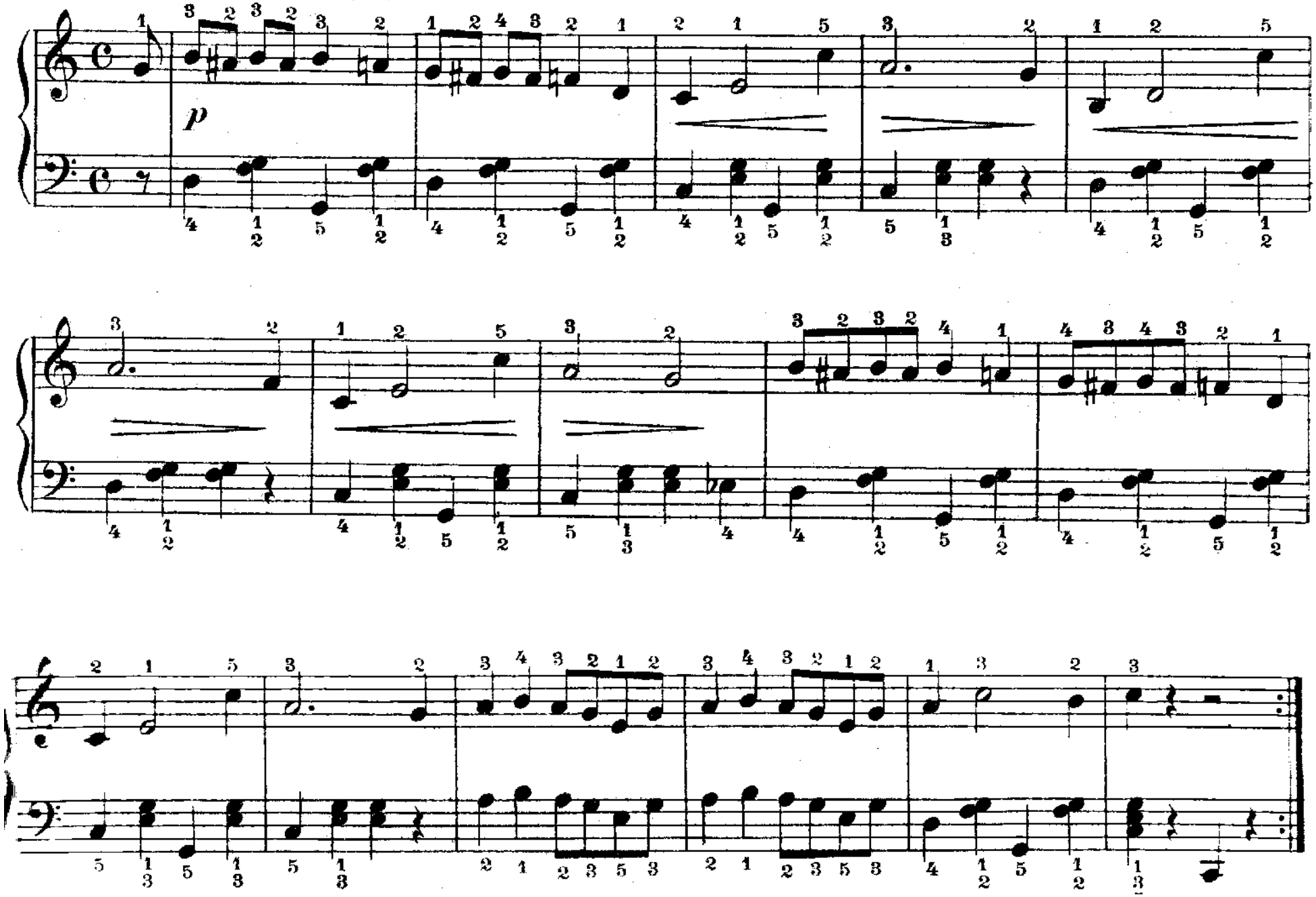

© igraj-poj.narod.ru