КАПРИЧЧИО

И. Я. ФРОБЕРГЕР

Allegro molto moderato

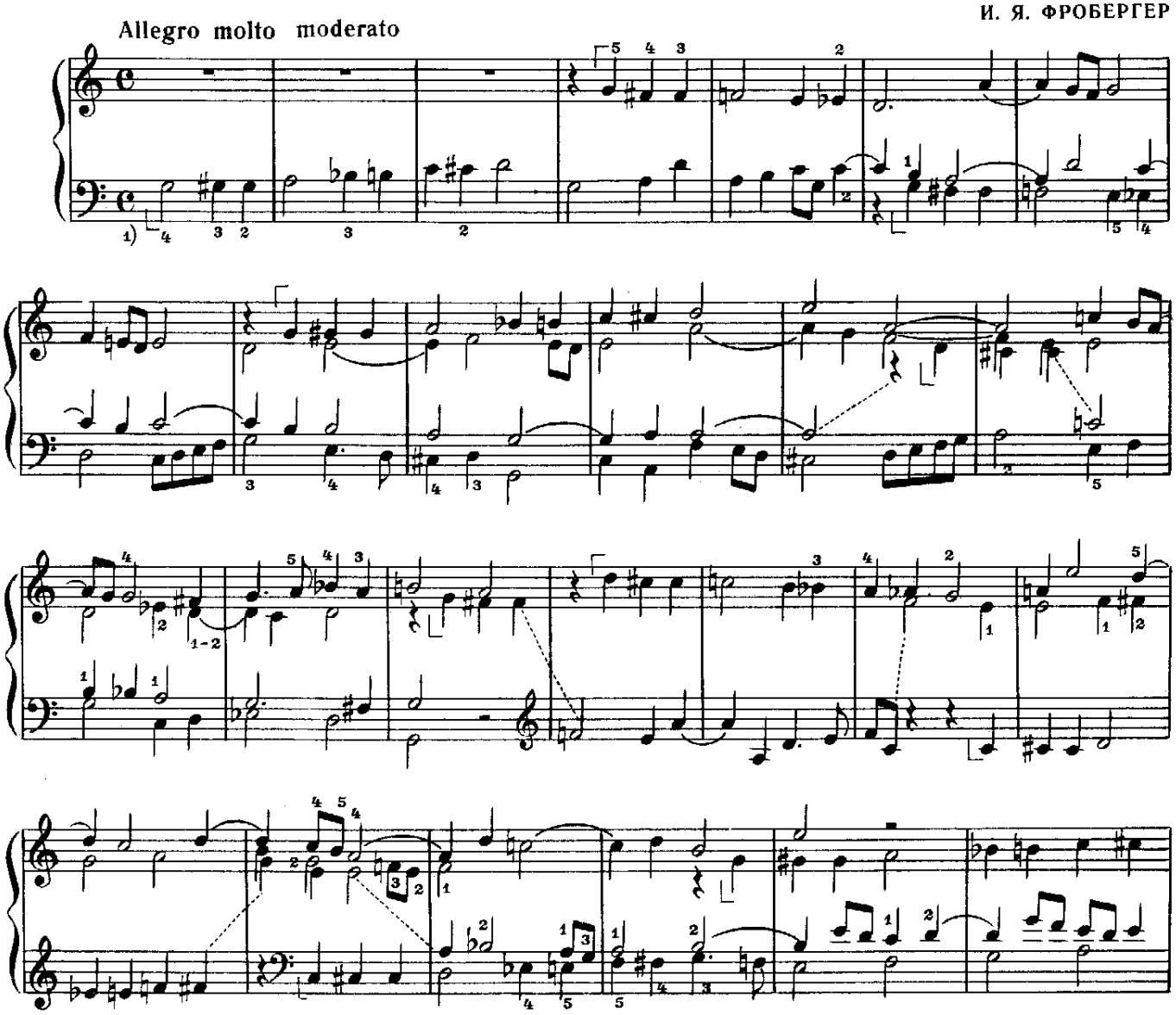

1) Знаки ⌊, ⌈ указывают вступления, важные в тематическом отношении.

© igraj-poj.narod.ru

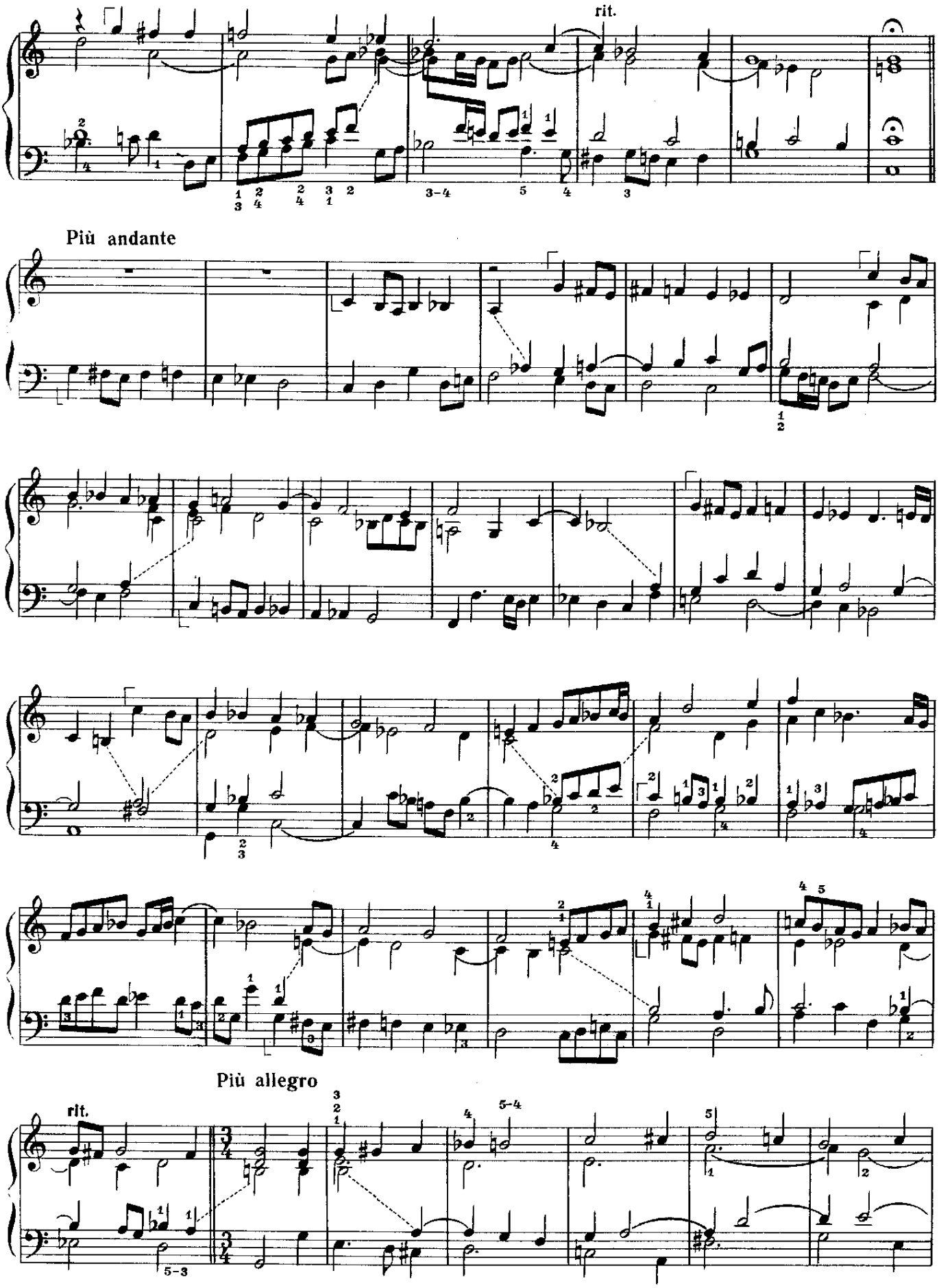

© igraj-poj.narod.ru

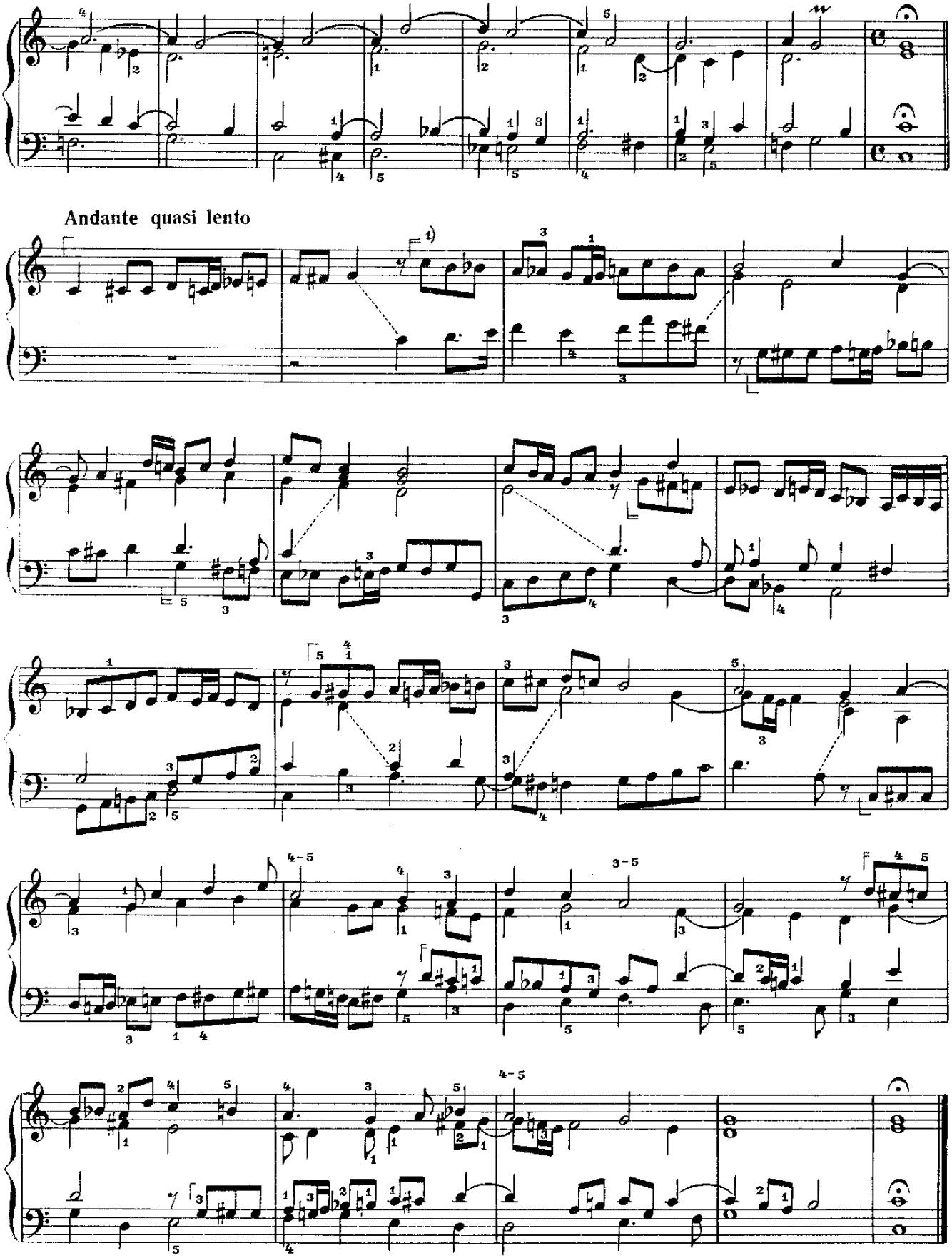

1) Знаки ⊢, ⊢ указывают противосложения, важные в тематическом отношении.

© igraj-poj.narod.ru