Wenn alle Brünnlein fließen

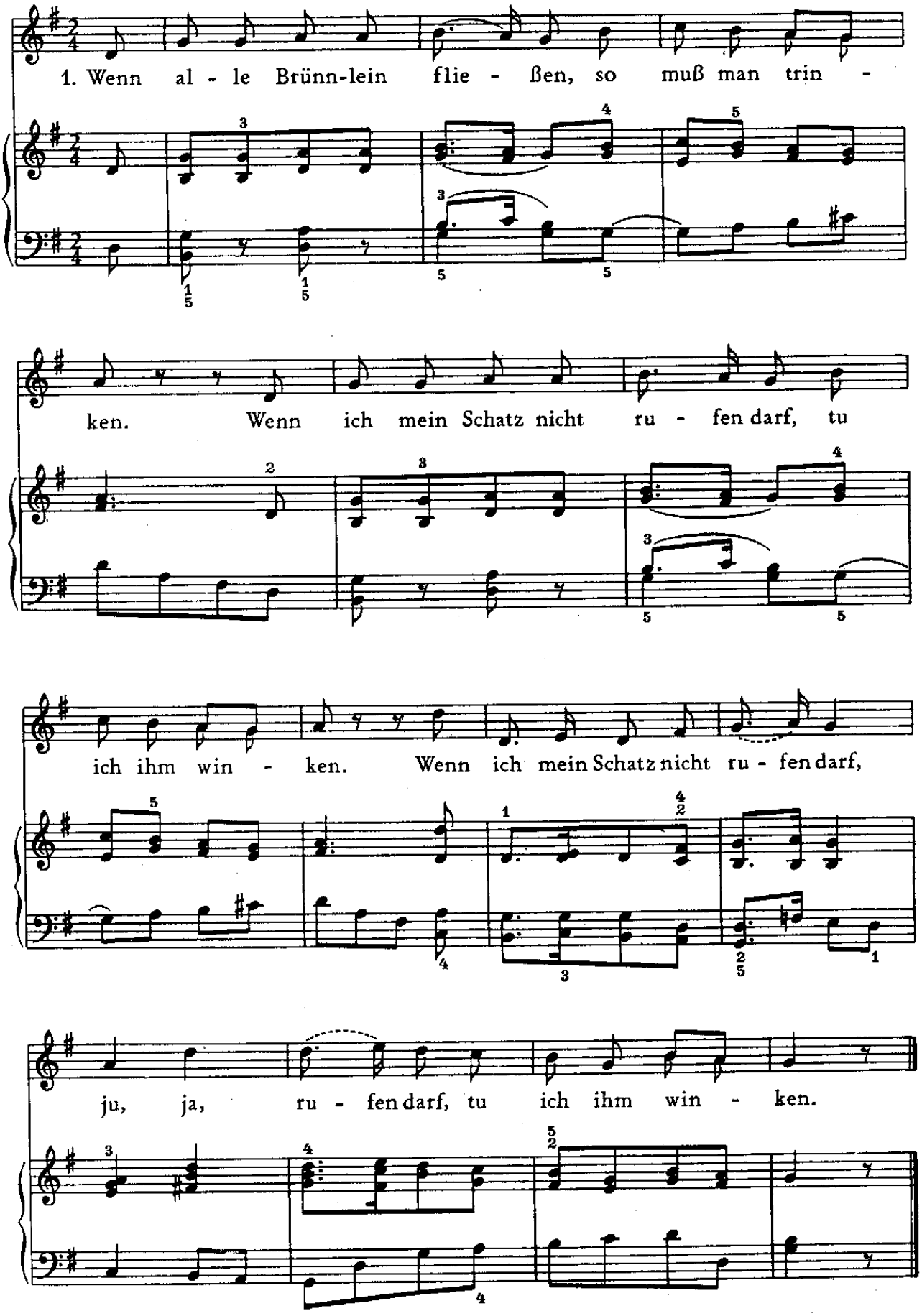

© igraj-poj.narod.ru

2. Ja, winken mit den Äugelein und treten auf den Fuß, |: 's ist eine in der Stuben drin, (ju, ja . . .,) die meine werden muß. :|

3. Warum soll sie's nicht werden, ich hab sie ja so gern. |: Sie hat zwei blaue Äugelein, (ju, ja . . .,) die leuchten wie zwei Stern. :|

4. Sie hat zwei rote Wängelein, sind röter als der Wein. |: Ein solches Mädel find't man nicht (ju, ja . . .) wohl unterm Sonnenschein. :|

Worte und Weise: schwäbisches Volkslied nach Friedrich Silcher (vor 1840) · Satz: Wilhelm Weismann (1974)

© igraj-poj.narod.ru