# Verstohlen geht der Mond auf

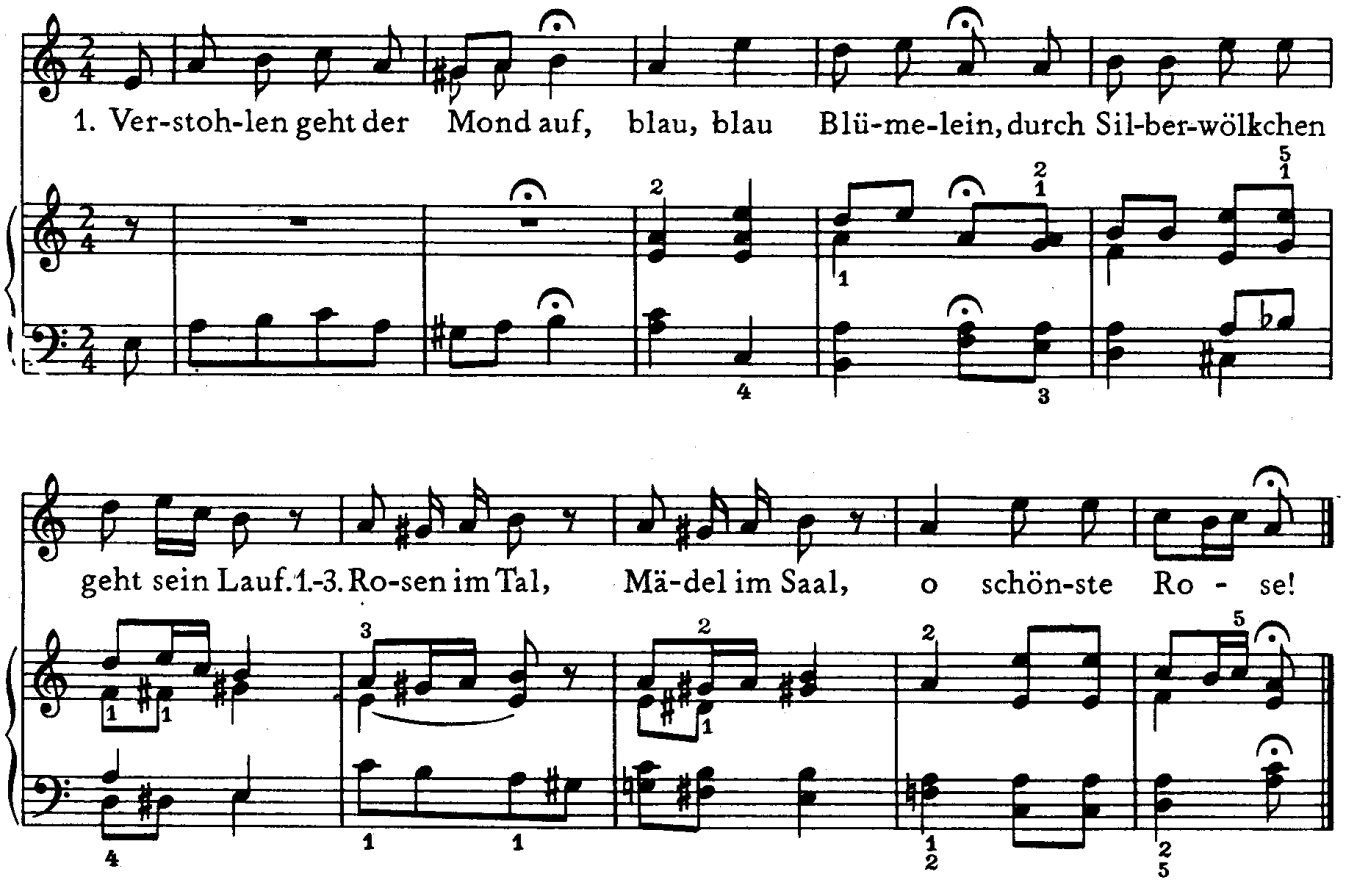


2. Er steigt die blaue Luft hindurch, blau, blau Blümelein, bis daß er schaut auf Löwenburg[1]. Rosen im Tal usw.

3. O schaue, Mond, durchs Fensterlein, blau, blau Blümelein, schön Trude, lock mit deinem Schein! usw.

4. Und siehst du mich und siehst du sie, blau, blau Blümelein, zwei treure Herzen sahst du nie. usw.

[1] Ruine auf dem Löwenberg im Siebengebirge

Worte und Weise: bergisches Volkslied, aufgezeichnet und veröffentlicht von Anton Wilhelm Florentin von Zuccalmaglio (1829). Das Lied wurde von jungen Mädchen bei der Flachsbereitung Ende Oktober gesungen · Satz: Wilhelm Weismann (1974)

© igraj-poj.narod.ru