Stehn zwei Stern am hohen Himmel

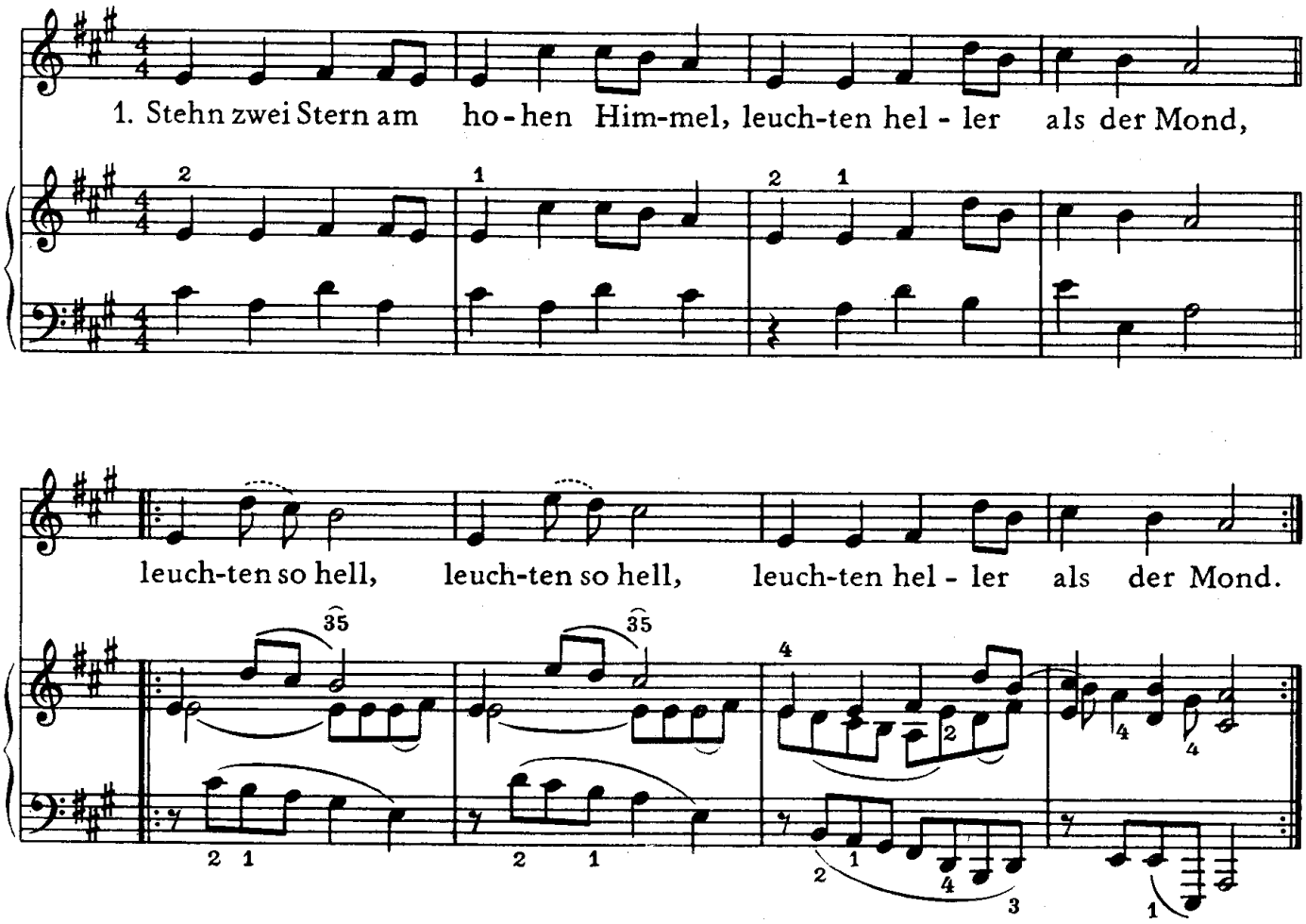

2. Ach, was wird mein Schätzle denken, weil ich bin so weit von ihr, |: weil ich bin, :| weil ich bin so weit von ihr.

3. Gerne wollt' ich zu ihr gehen, wenn der Weg so weit nicht wär, |: wenn der Weg, :| wenn der Weg so weit nicht wär.

4. Gold und Silber, Edelsteine, schönster Schatz, gelt, du bist mein, ich bin dein, du bist mein, ach, was kann denn schöner sein.

Worte und Weise: Volkslied aus dem Westerwald; in der vorliegenden Form zuerst in Franz Magnus Böhme, *Alte Lieder aus dem Volksmund,* Mainz 1885, veröffentlicht
Satz: Wilhelm Weismann (1974)

© igraj-poj.narod.ru