Bunt sind schon die Wälder

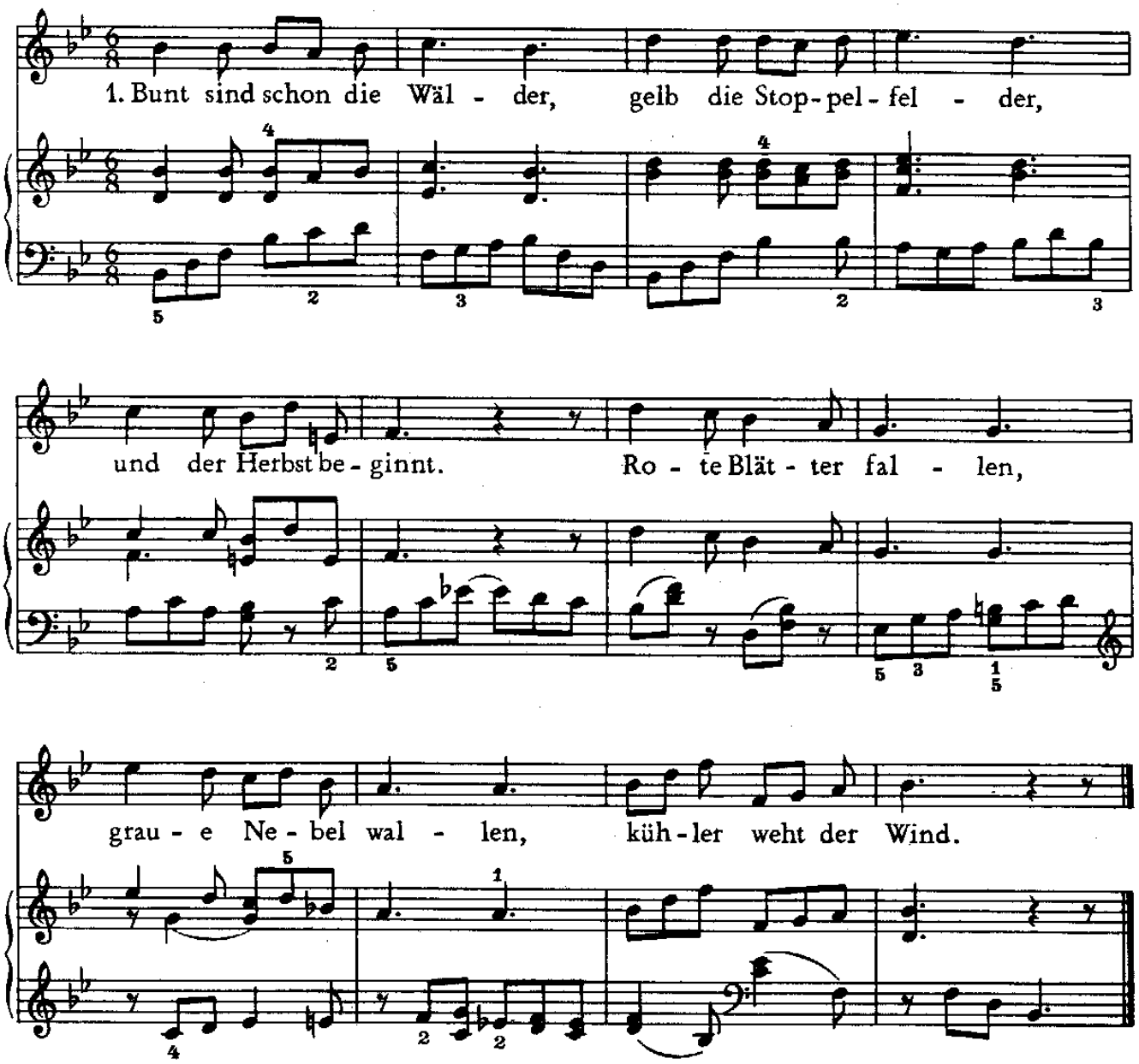

2. Wie die volle Traube aus dem Rebenlaube purpurfarbig strahlt! Am Geländer reifen Pfirsiche mit Streifen, rot und weiß bemalt.

3. Flinke Träger springen, und die Mädchen singen, alles jubelt froh! Bunte Bänder schweben zwischen hohen Reben auf dem Hut von Stroh.

4. Geige tönt und Flöte bei der Abendröte und im Mondesglanz; junge Winzerinnen winken und beginnen frohen Erntetanz.

Worte: Johann Gaudenz von Salis-Seewis (1782) · Weise: Johann Friedrich Reichardt (1799)
Satz: Joachim Thurm (1974)

© igraj-poj.narod.ru