Alle Jahre wieder

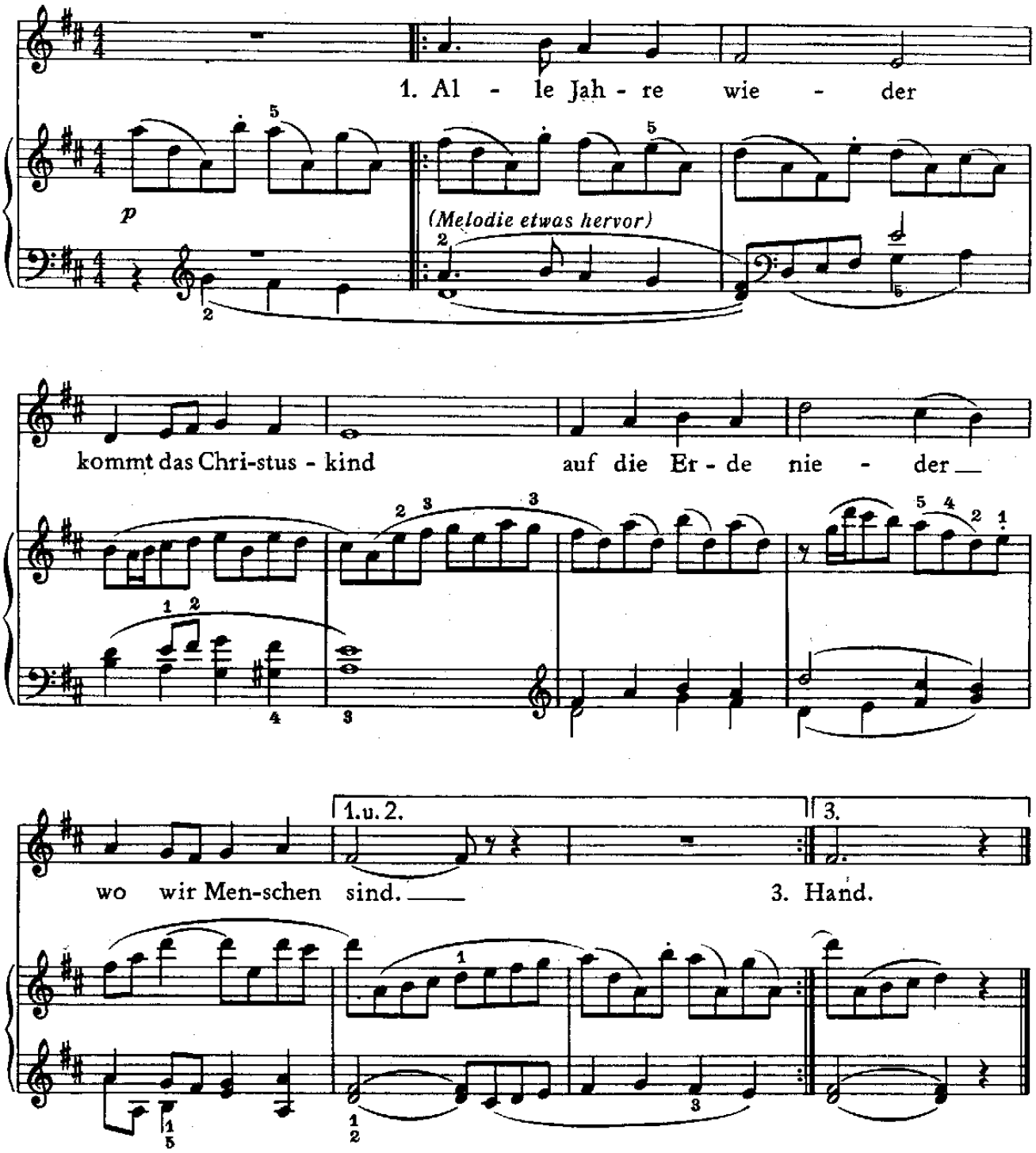

2. Kehrt mit seinem Segen ein in jedes Haus, geht auf allen Wegen mit uns ein und aus.

3. Ist auch mir zur Seite still und unerkannt, daß es treu mich leite an der lieben Hand.

Worte: Wilhelm Hey (1837) · Weise: Friedrich Silcher (1842) · Satz: Wilhelm Weismann (1976)

© igraj-poj.narod.ru