# Lorelei

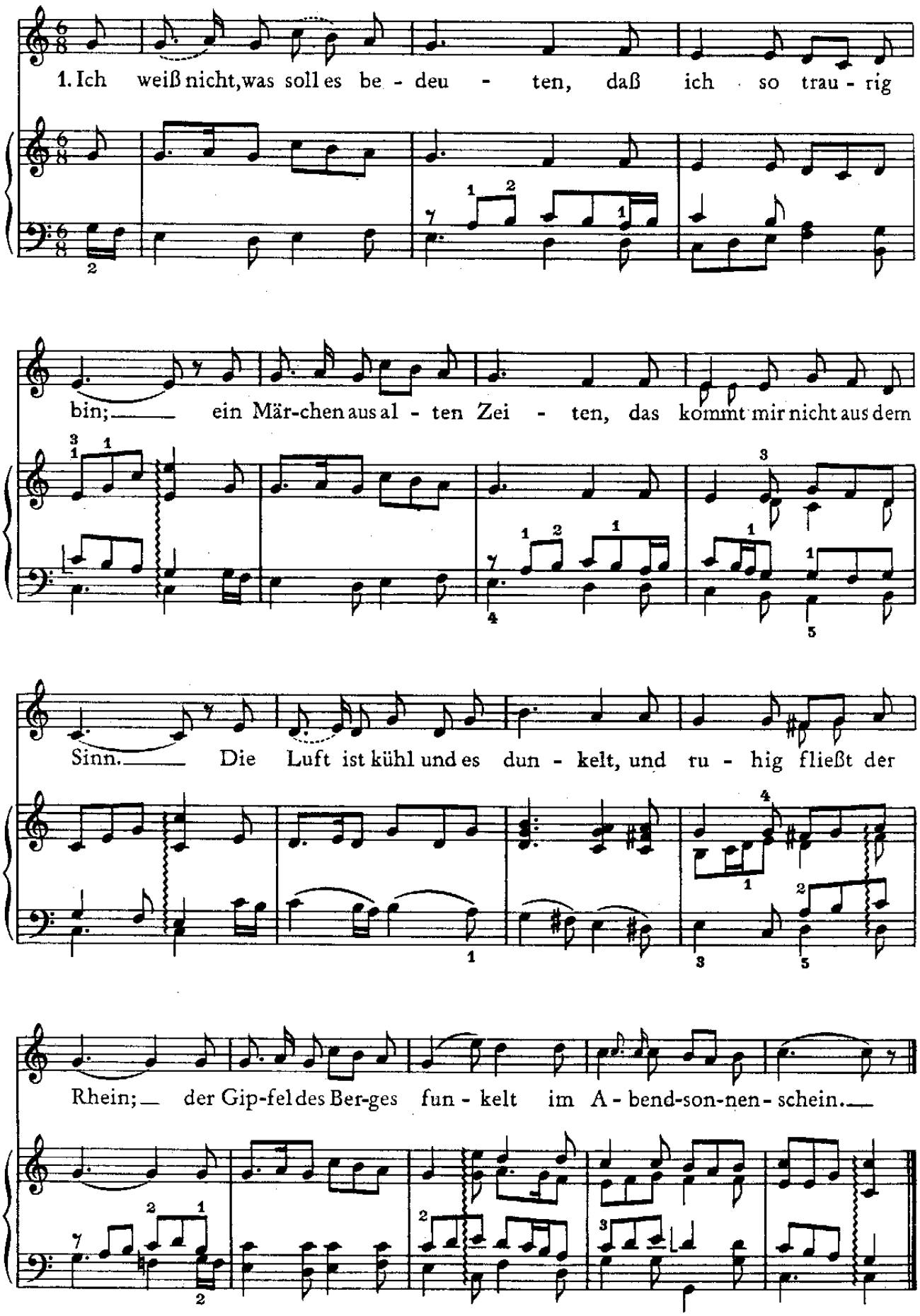


© igraj-poj.narod.ru

2. Die schönste Jungfrau sitzet dort oben wunderbar, ihr goldnes Geschmeide blitzet, sie kämmt ihr goldenes Haar. Sie kämmt es mit goldenem Kamme und singt ein Lied dabei; das hat eine wundersame, gewaltige Melodei.

3. Den Schiffer im kleinen Schiffe ergreift es mit wildem Weh; er schaut nicht die Felsenriffe, er schaut nur hinauf in die Höh'. Ich glaube, die Wellen verschlingen am Ende Schiffer und Kahn; und das hat mit ihrem Singen die Lorelei getan.

Worte: Heinrich Heine (1823) · Weise: Friedrich Silcher (1838) · Satz: Fred Lohse (1974)

© igraj-poj.narod.ru