choirmaster.org

Я БОЛЬШЕ НЕ СПРАШИВАЛ SE'N HAR JAG EJ FRAGAT MERA

Слова Ю. Л. РУНЕБЕРГА
Dikter av J. L. RUNEBERG
Перевод со шведского Н. Рождественской

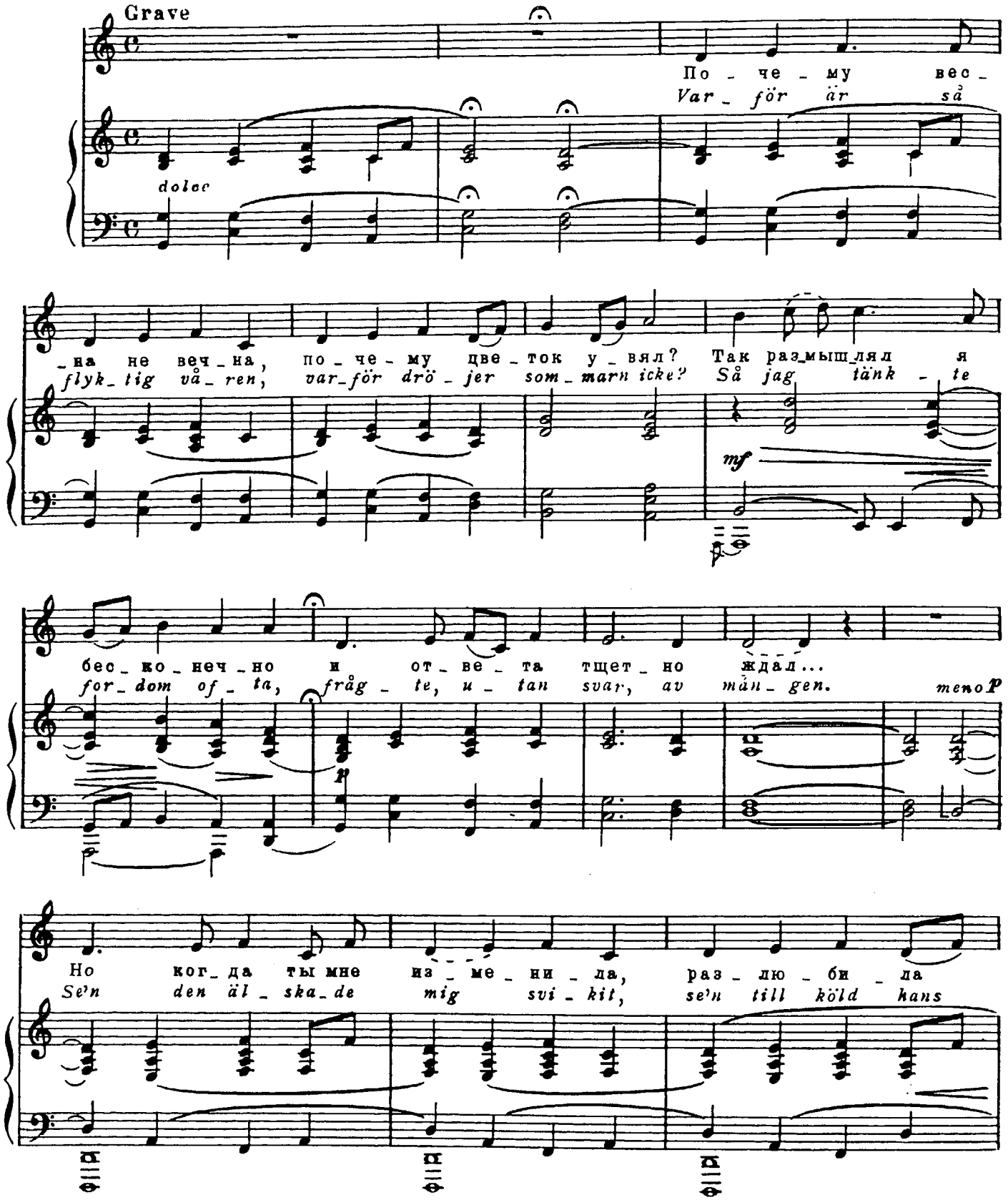

choirmaster.org

и за-бы-ла, то на во-прос бы-лой, да-ле-кий,
vär-me bli-vit, alt hans som-mar bli-vit vtn-ter,

f

я на-шел от-вет жес-то-кий, по-нял о го-
se'n har jag ej frå-gat me-ra, känt blott djupt

p

f

-речь-ю сер-деч-ной: все пре-крас-но-е не
uti mitt sin-ne, alt det skö-na är för-

mf

mp

allarg.

веч-но, все пре-крас-но-е не веч-но!
-gäng-ligt, alt det lju-va i-cke drö-jer.

p

mf

pp